Jabra

Speak 810

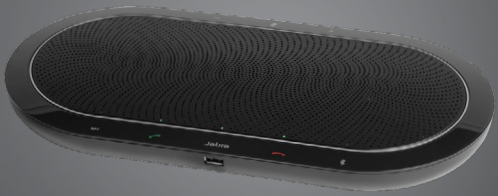

Manuale dell'Utente

GN Making Life Sound Better

© 2015 GN Audio A/S (GN Netcom A/S). Tutti i diritti riservati. Jabra® è un marchio registrato di GN Audio A/S (GN Netcom A/S). Tutti gli altri marchi indicati nel presente documento sono proprietà dei rispettivi titolari. Il marchio e il logo Bluetooth® sono proprietà di Bluetooth SIG, Inc. e il loro utilizzo viene concesso in licenza a GN Audio A/S (GN Netcom A/S). Il design e le specifiche possono essere modificati senza preavviso.

PRODOTTO IN CINA
MODEL:PHS004W

La dichiarazione di conformità è reperibile su
www.jabra.com/CP/US/declarations-of-conformity

CONTENTS

1. BENVENUTO 4
2. PANORAMICA SULL'ALTOPARLANTE 5
3. COME POSIZIONARLO 6
4. CONNESSIONE ALL'ALIMENTAZIONE 7
4.1 RICARICA DEL TELEFONO CELLULARE O DEL TABLET
5. COME CONNETTERLO 8
5.1 CONNESSIONE A UN DISPOSITIVO USB
5.2 CONNESSIONE ALLA PORTA PER LE CUFFIE SUL DISPOSITIVO MOBILE
5.3 CONNESSIONE A UN DISPOSITIVO BLUETOOTH
5.4 CONNESSIONE A UN DISPOSITIVO ABILITATO PER NFC
5.5 CONNESSIONE A JABRA LINK 360
6. COME UTILIZZARLO 13
7. SOFTWARE 14
7.1 JABRA DIRECT
7.2 AGGIORNAMENTO DEL FIRMWARE DI JABRA SPEAK 810
8. SUPPORTO 15
8.1 DOMANDE FREQUENTI
8.2 MANUTENZIONE DI JABRA SPEAK 810
9. SPECIFICHE TECNICHE 16

1. BENVENUTO

Grazie per aver scelto Jabra Speak 810. Ci auguriamo che tu ne sia soddisfatto!

FUNZIONI DI JABRA SPEAK 810

- Microfono Zoom Talk con direzionalità adattiva dalla portata di 5 m/15 ft (15 persone)
- Connettività: USB, BT/NFC e jack da 3,5
- Porta di ricarica integrata per tablet e telefono cellulare
- Opzione di fissaggio a blocco Kensington

2. PANORAMICA SULL'ALTOPARLANTE

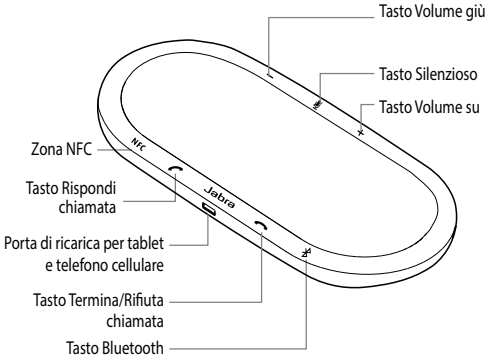

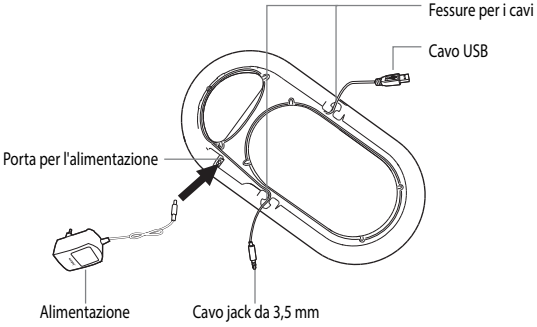

3. COME POSIZIONARLO

Per la migliore qualità audio:

- Posiziona Jabra Speak 810 su una superficie piatta, idealmente al centro del gruppo.
- Non coprire l'altoparlante con adesivi o etichette.
- Non posizionare Jabra Speak 810 in equilibrio su cavi. Usa le fessure per i cavi sulla base.
- Assicurati di regolare il volume dell'altoparlante in modo che si adatti alle tue necessità.

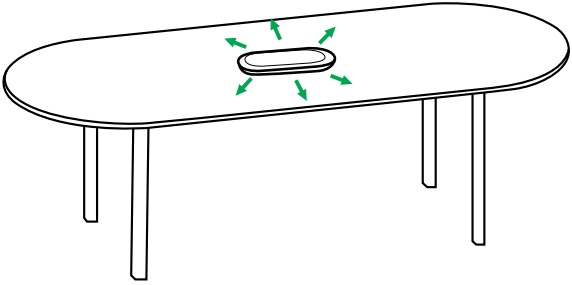

4. CONNESSIONE ALL'ALIMENTAZIONE

Collega l'alimentazione alla porta di alimentazione sulla base di Jabra Speak 810, fissa il cavo nell'apposita fessura e poi connetti l'alimentazione.

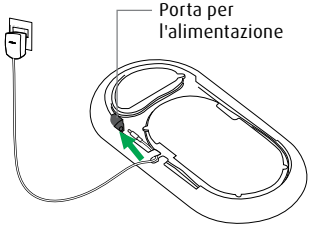

4.1 RICARICA DEL TELEFONO CELLULARE O DEL TABLET

Puoi ricaricare il tuo telefono cellulare o tablet utilizzando la porta di ricarica per dispositivi mobili su Jabra Speak 810.

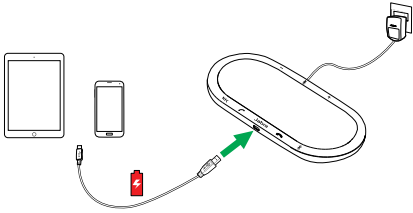

5. COME CONNETTERLO

5.1 CONNESSIONE A UN DISPOSITIVO USB

1. Assicurati che Jabra Speak 810 sia connesso all'alimentazione.
2. Collega il cavo USB in dotazione a una porta USB del tuo PC.

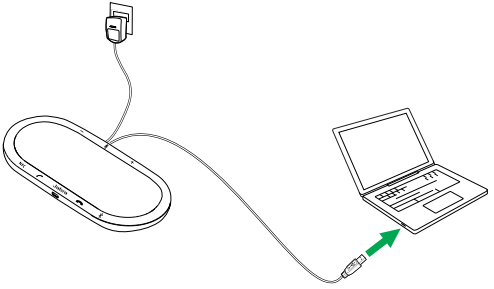

5.2 CONNESSIONE ALLA PORTA PER LE CUFFIE SUL DISPOSITIVO MOBILE

1. Assicurati che Jabra Speak 810 sia connesso all'alimentazione.
2. Collega il cavo jack da 3,5 mm in dotazione alla porta per le cuffie sul tuo dispositivo mobile.

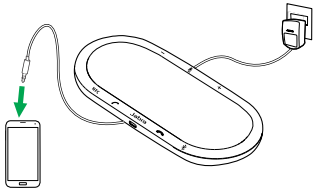

5.3 CONNESSIONE A UN DISPOSITIVO BLUETOOTH

1. Assicurati che Jabra Speak 810 sia connesso all'alimentazione.
2. Sfiora il tasto Bluetooth su Jabra Speak 810 e segui le istruzioni per la connessione della guida vocale.
3. Seleziona Jabra Speak 810 dall'elenco di dispositivi Bluetooth sul tuo dispositivo mobile.

NOTA: Per disconnettere il tuo dispositivo Bluetooth da Jabra Speak 810, sfiora il tasto **Bluetooth** su Jabra Speak 810.

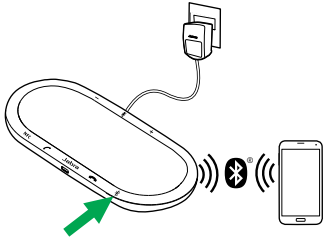

Per connettere in maniera permanente un dispositivo Bluetooth a Jabra Speak 810, segui i passaggi illustrati in precedenza e poi tieni premuto il tasto Bluetooth per otto secondi fino a quando non viene annunciata una connessione permanente.

Per disconnettere una connessione permanente, tieni premuto il tasto Bluetooth per otto secondi.

5.4 CONNESSIONE A UN DISPOSITIVO ABILITATO PER NFC

1. Assicurati che Jabra Speak 810 sia connesso all'alimentazione.
2. Fai scorrere il dispositivo abilitato per NFC sulla zona NFC di Jabra Speak 810 fino a quando non viene confermata una connessione sul tuo dispositivo mobile.

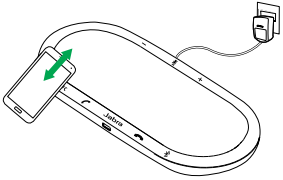

NOTA: Per disconnettere il tuo dispositivo abilitato per NFC da Jabra Speak 810, fallo scorrere direttamente sulla zona NFC di Jabra Speak 810.

5.5 CONNESSIONE A JABRA LINK 360

1. Assicurati che Jabra Speak 810 sia connesso all'alimentazione.
2. Inserisci Jabra Link 360 nel tuo PC e attendi che installi automaticamente i driver necessari.
3. Quando Jabra Link 360 comincia a lampeggiare in blu, sfiora il tasto Bluetooth su Jabra Speak 810 per connetterlo a Jabra Link 360.
4. Quando Jabra Link 360 e Jabra Speak 810 sono connessi, sentirai un tono di conferma.

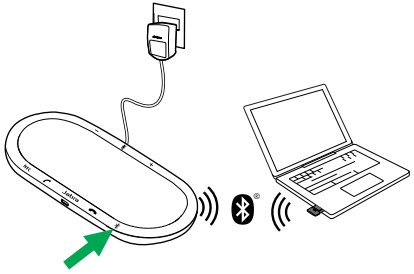

NOTA: Per disconnettere Jabra Link 360 da Jabra Speak 810, sfiora il tasto **Bluetooth** su Jabra Speak 810.

6. COME UTILIZZARLO

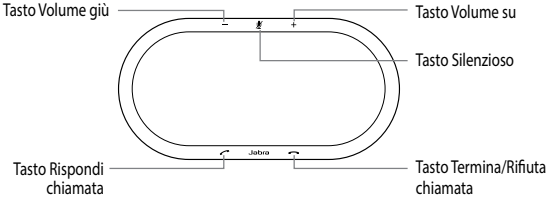

	FUNZIONE	AZIONE
	Rispondere a una chiamata	Sfiora il tasto **Rispondi chiamata**
	Terminare/ Rifiutare una chiamata	Sfiora il tasto **Termina/Rifiuta chiamata**
+ / -	Volume Su/Giù	Sfiora o tieni premuto il tasto **Volume +** o **Volume -**
	Silenziare/ Riattivare il microfono	Sfiora il tasto **Silenzioso**
	Abilitare/ Disabilitare la guida vocale	Tieni premuto per otto secondi il tasto **Silenzioso**

7. SOFTWARE

7.1 JABRA DIRECT

Jabra Direct è un software progettato per il supporto, la gestione e l'abilitazione di funzionalità ottimali sui dispositivi Jabra. Si consiglia vivamente di scaricare e installare Jabra Direct sul PC.

Per scaricare la versione più recente, visita il sito jabra.com/direct

7.2 AGGIORNAMENTO DEL FIRMWARE DI JABRA SPEAK 810

Gli aggiornamenti del firmware migliorano le prestazioni oppure aggiungono nuove funzionalità ai dispositivi Jabra.

PER AGGIORNARE IL FIRMWARE:

1. Connetti Jabra Speak 810 a un PC utilizzando il cavo USB in dotazione.
2. Scarica e installa Jabra Direct sul PC.
3. Controlla se sono presenti aggiornamenti per il firmware tramite Jabra Direct. Riceverai notifiche di aggiornamento ogni volta che è disponibile un aggiornamento per il tuo dispositivo.

8. SUPPORTO

8.1 DOMANDE FREQUENTI

Visualizza l'elenco completo delle domande frequenti su Jabra Speak 810 sul sito jabra.com/speak810.

8.2 MANUTENZIONE DI JABRA SPEAK 810

- Non conservarlo in luoghi con temperature troppo alte o troppo basse (al di sopra di 45°C/113°F e al di sotto di -5°C/23°F)
- Non esporre Jabra Speak 810 alla pioggia o ad altri liquidi
- Non coprire Jabra Speak 810 con adesivi o etichette

9. SPECIFICHE TECNICHE

JABRA SPEAK 810	SPECIFICHE
Peso:	965 g
Dimensioni:	L 360 mm x A 180 mm x H 39,5 mm
Microfoni:	6 microfoni digitali
Altoparlante:	2" alte prestazioni portata completa
Portata Bluetooth:	30 m
Versione Bluetooth:	4.1
Dispositivi accoppiati:	1 connessione attiva. Fino a 900 connessioni conservate su Jabra Speak 810.
Profili Bluetooth supportati:	A2DP (v 1.2), A mani libere (v 1.6), Cuffie (v 1.2)
Supporto per la porta di ricarica per tablet e telefoni cellulari:	2,1 A
Consumo in standby:	0,15 W
Consumo massimo:	25 W
Temperatura di funzionamento:	da 5°C a 45°C (da 41°F a 113°F)
Temperatura di conservazione:	da -5°C a 45°C (da 23°F a 113°F)
Password o codice PIN per l'accoppiamento:	0000

www.jabra.com/speak810

REV B