Jabra

Speak 810

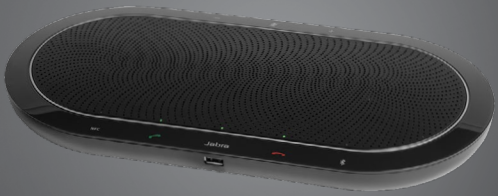

ユーザーマニュアル

GN Making Life Sound Better

© 2015 GN Audio A/S (GN Netcom A/S). All rights reserved.
Jabra®は、GN Audio A/S (GN Netcom A/S) の登録商標です。ここに記載されているその他のすべての商標は、各権利者に帰属するものです。 Bluetooth® のワードマークとロゴは Bluetooth SIG, Inc. が所有するものであり、GN Audio A/S (GN Netcom A/S) はライセンスに基づいて商標を使用しています（デザインや仕様は予告なく変更されることがあります）。

MADE IN CHINA
MODEL:PHS004W

適合宣言書は
www.jabra.com/CP/US/declarations-of-conformity でご覧ください

目次

1. ようこそ 4
2. スピーカーの概要 5
3. 配置方法..... 6
4. 電源への接続 7
4.1 電話またはタブレットの充電
5. 接続方法..... 8
5.1 USB 機器への接続
5.2 携帯電話のヘッドセットポートへの接続
5.3 BLUETOOTH 対応機器への接続
5.4 NFC が有効になった機器への接続
5.5 JABRA LINK 360 への接続
6. 使用方法 13
7. ソフトウェア 14
7.1 JABRA DIRECT
7.2 JABRA SPEAK 810 ファームウェアのアップデート
8. サポート.....15
8.1 よくある質問 (FAQ)
8.2 JABRA SPEAK 810 の取り扱い方法
9. 技術仕様.....16

1. ようこそ

Jabra Speak 810 をご利用いただき、誠にありがとうございます。

JABRA SPEAK 810 の特長

- 適応型指向性範囲 5 m の (15 名の場合) Zoom Talk マイク
- 接続性：USB、BT/NFC、3.5 ジャック
- 内蔵のタブレット & 携帯電話充電ポート
- Kensington ロックの固定オプション

2. スピーカーの概要

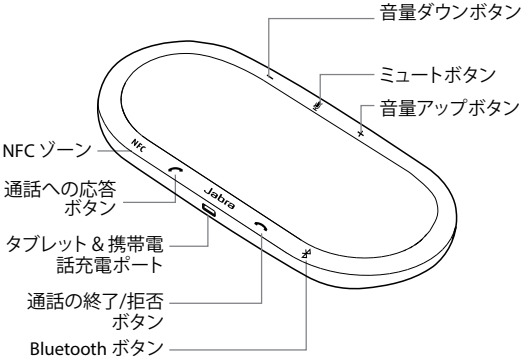
音量ダウンボタン
ミュートボタン
音量アップボタン
NFC ゾーン
通話への応答ボタン
タブレット & 携帯電話充電ポート
通話の終了/拒否ボタン
Bluetooth ボタン
NFC
Jabra

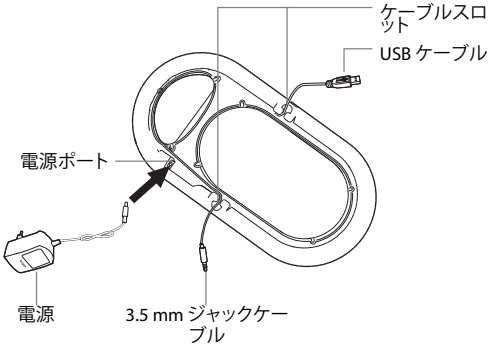
ケーブルスロット
USB ケーブル
電源ポート
電源
3.5 mm ジャックケーブル

3. 配置方法

最適な音質を得るために：

- Jabra Speak 810 は平坦な面に置いてください。会議メンバーの中央に配置するのが理想的です。
- シールやラベルでスピーカーを覆わないでください。
- Jabra Speak 810 をケーブルの上に乗せないでください。ベースのケーブルスロットをご使用ください。
- 用途に合ったスピーカー音量に調整してください。

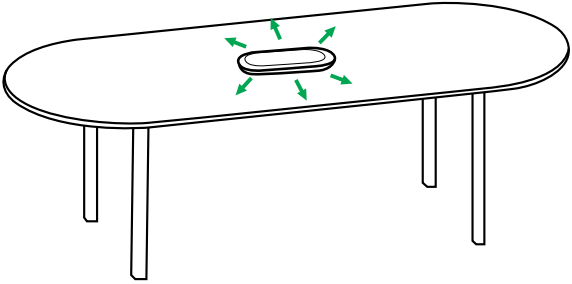

4. 電源への接続

電源を Jabra Speak 810 のベースの電源ポートに接続し、ケーブルをケーブルスロットに固定してから、電源を入れます。

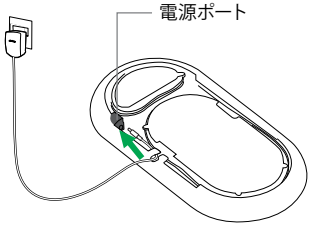

4.1 電話またはタブレットの充電

Jabra Speak 810 の携帯充電ポートを使用して、携帯電話またはタブレットを充電できます。

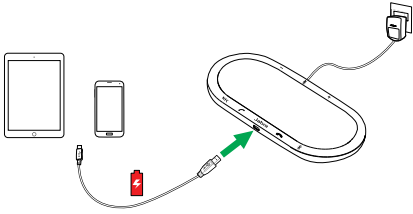

5. 接続方法

5.1 USB 機器への接続

1. Jabra Speak 810 に電源が接続されていることを確認します。
2. PC の USBポートに、接続されている USB ケーブルを差し込みます。

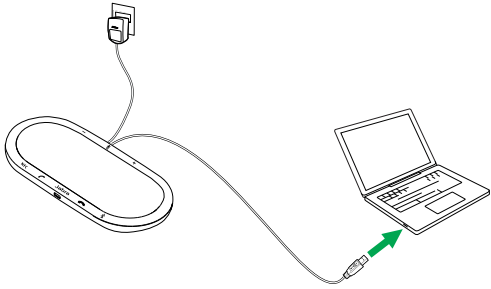

5.2 携帯電話のヘッドセットポートへの接続

1. Jabra Speak 810 に電源が接続されていることを確認します。
2. 接続している 3.5 mm ジャックケーブルを、ご使用の携帯機器のヘッドセットポートに差し込みます。

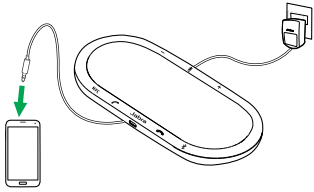

5.3 BLUETOOTH 対応機器への接続

1. Jabra Speak 810 に電源が接続されていることを確認します。
2. Jabra Speak 810 の「Bluetooth ボタン」をタップし、音声ガイダンスの接続の指示に従います。
3. ご使用の携帯電話の Bluetooth リストの機器のリストから Jabra Speak 810 を選択します。

注：Jabra Speak 810 から Bluetooth 機器を切断するには、Jabra Speak 810 の「**Bluetooth** ボタン」をタップします。

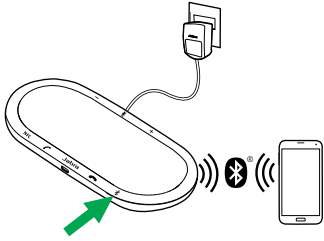

Bluetooth デバイスを Jabra Speak 810 に常時接続するには、上の手順に従い、常時接続が通知されるまで Bluetooth ボタンを 8 秒間押し続けます。

常時接続を切断するには、Bluetooth ボタンを 8 秒間押し続けます。

5.4 NFC が有効になった機器への接続

1. Jabra Speak 810 に電源が接続されていることを確認します。
2. 携帯機器で接続が確認されるまで、NFC が有効になった機器を Jabra Speak 810 の NFC ゾーンに直接合わせます。

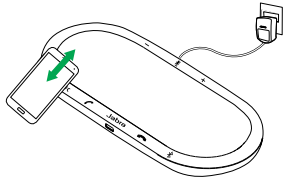

注：Jabra Speak 810 から NFC が有効になった機器を切断するには、機器を Jabra Speak 810 の NFC ゾーンに合わせます。

5.5 JABRA LINK 360 への接続

1. Jabra Speak 810 に電源が接続されていることを確認します。
2. Jabra Link 360 を PC に接続し、関連ドライバーが自動的にインストールされるまで待ちます。
3. Jabra Link 360 が青に点滅し始めると、Jabra Speak 810 の「Bluetooth ボタン」をタップして Jabra Link 360 に接続します。
4. Jabra Link 360 と Jabra Speak 810 が接続されると、接続の確認アナウンスが聞こえます。

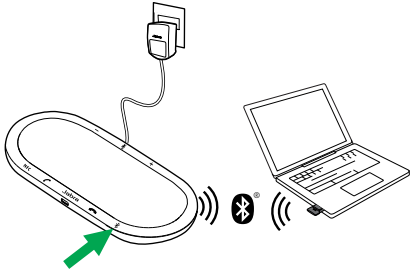

注：Jabra Speak 810 から Jabra Link 360 を切断するには、Jabra Speak 810 の「**Bluetooth** ボタン」をタップします。

6. 使用方法

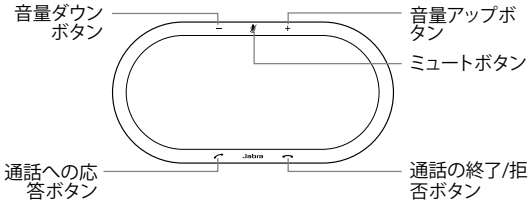

	機能	操作
	通話への応答	「**通話への応答**ボタン」をタップします。
	通話の終了 / 拒否	「**通話の終了/拒否**ボタン」をタップします。
+ / -	音量アップ/ダウン	「**音量アップ**」または「**音量ダウン**」ボタンをタップするか、押し続けます
	マイクのミュート/ミュート解除	「**ミュート**ボタン」をタップします。
	音声ガイダンスの有効化 / 無効化	「**ミュート**ボタン」を約 8 秒間押し続けます。

7. ソフトウェア

7.1 JABRA DIRECT

Jabra Direct は、Jabra 機器の最適な機能をサポートしたり管理を可能にするためのソフトウェアです。PC に Jabra Direct をダウンロードしてインストールすることをお勧めします。

最新バージョンのダウンロード - jabra.com/direct

7.2 JABRA SPEAK 810 ファームウェアのアップデート

ファームウェアのアップデートによって、パフォーマンスが向上し、Jabra　機器に新機能を追加できます。

ファームウェアのアップデート方法：

1. 付属の USB ケーブルを使って PC に Jabra Speak 810 を接続します。
2. PC に Jabra Direct をダウンロードしてインストールしてください。
3. Jabra Direct 経由で最新のファームウェアがないか確認します。ご使用の機器に使用できるアップデートがあれば、アップデートの通知が受信されます。

8. サポート

8.1 よくある質問 (FAQ)

Jabra Speak 810 の FAQ については、jabra.com/speak810 をご覧ください。

8.2 JABRA SPEAK 810 の取り扱い方法

- 極端な温度（45°C を超える、または -5°C 未満）での保管は避けてください。
- Jabra Speak 810 を雨などの液体に晒さないようにしてください。
- シールやラベルで Jabra Speak 810 を覆わないでください。

9. 技術仕様

JABRA SPEAK 810	仕様
重量：	965 g
寸法：	長さ 360 mm x 幅 180 mm x 高さ 39.5 mm
マイク：	デジタルマイク 6 個
スピーカー：	2 インチの高性能フルレンジ
Bluetooth 範囲：	30 m
Bluetooth バージョン：	4.1
同時にペアリング可能な機器数：	アクティブな接続 1 つ。最大 900 のペアリング接続を Jabra Speak 810 に保存可能
対応 Bluetooth プロファイル：	A2DP (v1.2)、HFP (v1.6)、HSP (v1.2)
タブレットおよび携帯電話の充電ポートサポート：	2.1A
待機消費電力：	0.15W
最大消費電力：	25W
動作温度：	5°C ～ 45°C
保管温度：	-5° ～ 45°C
ペアリングのパスキーまたは PIN：	0000（ゼロ 4 つ）

www.jabra.com/speak810

REV B