Jabra

Speak 810

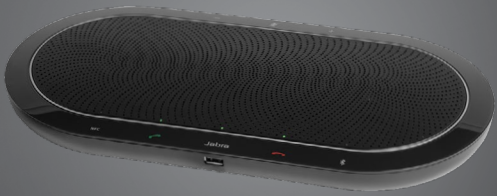

Manual de instrucciones

GN Making Life Sound Better

© 2015 GN Audio A/S (GN Netcom A/S). Todos los derechos reservados. Jabra® es una marca registrada de GN Audio A/S (GN Netcom A/S). Todas las demás marcas comerciales incluidas aquí son propiedad de sus respectivos propietarios. La marca Bluetooth® y sus logotipos pertenecen a Bluetooth SIG, Inc. El uso de esas marcas por parte de GN Audio A/S (GN Netcom A/S) se realiza con licencia. (Diseño y especificaciones sujetos a cambios sin previo aviso).

FABRICADO EN CHINA
MODELO:PHS004W

La **Declaración de conformidad** puede encontrarse en www.jabra.com/CP/US/declarations-of-conformity

ÍNDICE

1. BIENVENIDO 4
2. DESCRIPCIÓN GENERAL DEL ALTAVOZ 5
3. CÓMO SE COLOCA 6
4. CONEXIÓN A LA ELECTRICIDAD 7
   4.1 CÓMO CARGAR SU TELÉFONO MÓVIL O TABLET
5. CÓMO SE CONECTA 8
   5.1 CONEXIÓN CON UN DISPOSITIVO USB
   5.2 CONEXIÓN CON EL PUERTO DE AURICULARES DE UN DISPOSITIVO MÓVIL
   5.3 CONEXIÓN CON UN DISPOSITIVO MÓVIL
   5.4 CONEXIÓN CON UN DISPOSITIVO USB
   5.5 CONECTAR A JABRA LINK 360
6. CÓMO SE USA 13
7. SOFTWARE 14
   7.1 JABRA DIRECT
   7.2 ACTUALIZACIÓN DEL FIRMWARE DE JABRA SPEAK 810
8. ASISTENCIA 15
   8.1 PREGUNTAS MÁS FRECUENTES
   8.2 CÓMO CUIDAR SU JABRA SPEAK 810
9. ESPECIFICACIONES TÉCNICAS 16

1. BIENVENIDO

Gracias por utilizar Jabra Speak 810. ¡Esperamos que lo disfrute!

CARACTERÍSTICAS DEL JABRA SPEAK 810

- Micrófono Zoom Talk con direccionalidad adaptativa y 5 m/15 ft de alcance (15 personas)
- Conectividad: USB, BT/NFC y jack de 3,5
- Puerto de carga para tabletas y teléfonos móviles integrado
- Posibilidad de conectar un conector de seguridad Kensington

2. DESCRIPCIÓN GENERAL DEL ALTAVOZ

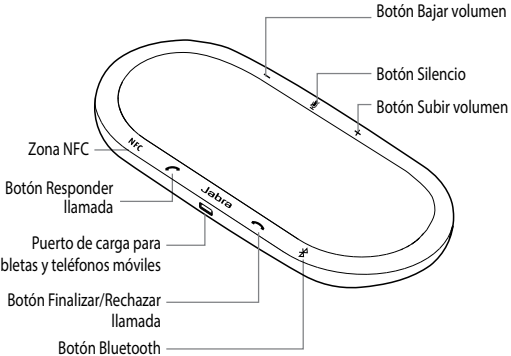

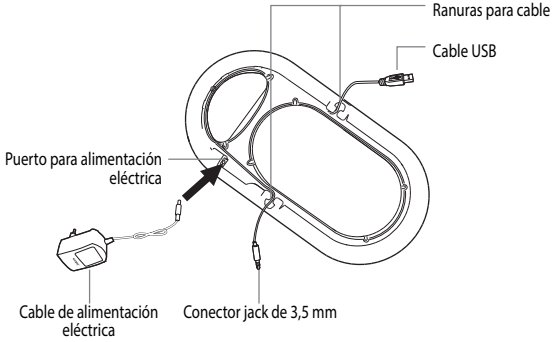

3. CÓMO SE COLOCA

Para la mejor calidad de audio:

- Coloque el Jabra Speak 810 en una superficie plana, idealmente en el centro del grupo.
- No cubra el altavoz con adhesivos ni etiquetas.
- No coloque el Jabra Speak 810 encima de cables. Utilice las ranuras para cable de la base.
- Asegúrese de ajustar el volumen del altavoz para adaptarse mejor a sus necesidades.

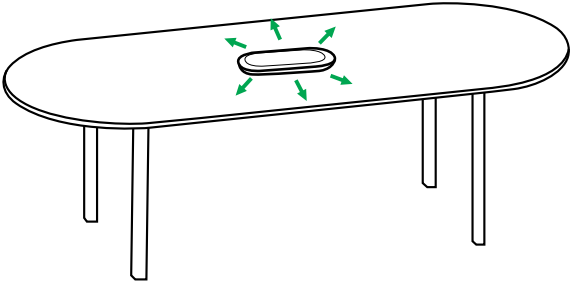

4. CONEXIÓN A LA ELECTRICIDAD

Conecte la alimentación en el puerto situado en la base del Jabra Speak 810, encaje el cable en la ranura para cable y conéctelo a la electricidad.

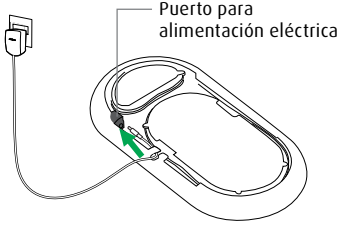

4.1 CÓMO CARGAR SU TELÉFONO MÓVIL O TABLET

Puede cargar su teléfono móvil o tablet utilizando el puerto de carga móvil de Jabra Speak 810.

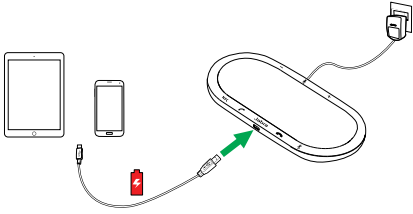

5. CÓMO SE CONECTA

5.1 CONEXIÓN CON UN DISPOSITIVO USB

1. Asegúrese de que su Jabra Speak 810 está conectado a la electricidad con el cable eléctrico.
2. Conecte el cable USB a cualquier puerto USB disponible de su ordenador.

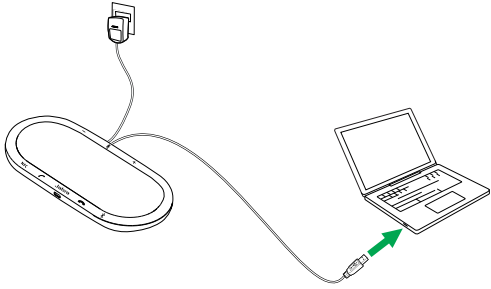

5.2 CONEXIÓN CON EL PUERTO DE AURICULARES DE UN DISPOSITIVO MÓVIL

1. Asegúrese de que su Jabra Speak 810 está conectado a la electricidad con el cable eléctrico.
2. Conecte el cable jack de 3,5 mm al puerto para auriculares de su dispositivo móvil.

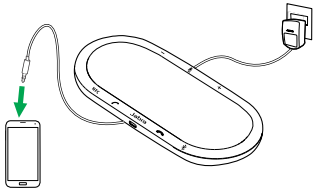

5.3 CONEXIÓN CON UN DISPOSITIVO MÓVIL

1. Asegúrese de que su Jabra Speak 810 está conectado a la electricidad con el cable eléctrico.
2. Toque el botón Bluetooth del Jabra Speak 810 y siga las instrucciones de conexión por voz.
3. Seleccione Jabra Speak 810 en la lista de dispositivos Bluetooth de su dispositivo móvil.

NOTA: para desconectar su dispositivo Bluetooth del Jabra Speak 810, toque el botón **Bluetooth** del Jabra Speak 810.

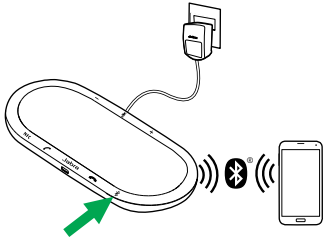

Para conectar permanentemente un dispositivo Bluetooth al Jabra Speak 810, siga los pasos indicados arriba y mantenga pulsado el botón Bluetooth durante 8 segundos hasta que se anuncie una conexión permanente.

Para desconectar una conexión permanente, mantenga pulsado el botón Bluetooth durante 8 segundos.

5.4 CONEXIÓN CON UN DISPOSITIVO USB

1. Asegúrese de que su Jabra Speak 810 está conectado a la electricidad con el cable eléctrico.
2. Deslice el dispositivo compatible con NFC sobre la zona NFC de su Jabra Speak 810 hasta que el dispositivo móvil confirme la conexión.

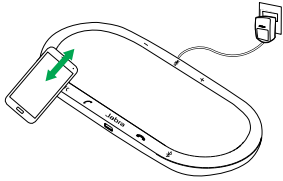

NOTA: para desconectar su dispositivo NFC del Jabra Speak 810, deslícelo directamente sobre la zona NFC del Jabra Speak 810.

5.5 CONECTAR A JABRA LINK 360

1. Asegúrese de que su Jabra Speak 810 está conectado a la electricidad con el cable eléctrico.
2. Conecte el Jabra Link 360 con su PC y espere a que los controladores correspondientes se instalen automáticamente.
3. Cuando empiece a parpadear una luz azul en el Jabra Link 360, toque el botón Bluetooth del Jabra Speak 810 para conectarlo con el Jabra Link 360.
4. Oirá una confirmación cuando Jabra Link 360 y Jabra Speak 810 estén conectados.

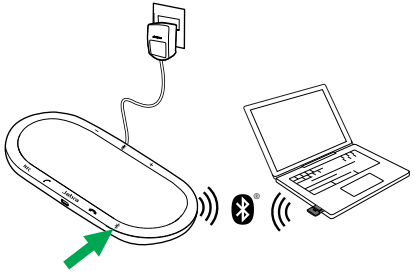

NOTA: para desconectar el Jabra Link 360 del Jabra Speak 810, toque el botón **Bluetooth** del Jabra Speak 810.

6. CÓMO SE USA

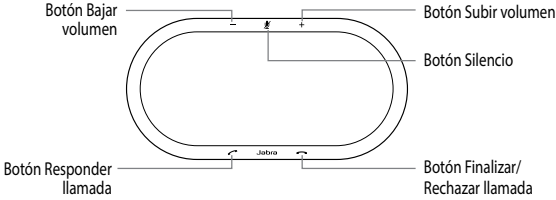

	FUNCIÓN	ACCIÓN
	Responder una llamada	Pulse el botón **Responder llamada**
	Finalizar/Rechazar llamada	Pulse el botón **Finalizar/Rechazar llamada**
+ / -	Subir/Bajar volumen	Pulse o mantenga pulsado el botón **Subir volumen** o **Bajar volumen**
	Silenciar/Activar micrófono	Pulse el botón **Silencio**
	Activar o desactivar la guía por voz	Mantenga pulsado el botón **Silencio** durante 8 segundos

7. SOFTWARE

7.1 JABRA DIRECT

Jabra Direct es un software diseñado para gestionar, administrar y facilitar una funcionalidad óptima de los dispositivos Jabra. Recomendamos descargar Jabra Direct e instalarlo en su PC.

Descargue la última versión en jabra.com/direct

7.2 ACTUALIZACIÓN DEL FIRMWARE DE JABRA SPEAK 810

Las actualizaciones del firmware mejoran el rendimiento o añaden nuevas funcionalidades a los dispositivos Jabra.

CÓMO ACTUALIZAR EL FIRMWARE:

1. Conecte el Jabra Speak 810 a su PC utilizando el cable USB.
2. Descargue e instale Jabra Direct en su PC.
3. Busque el firmware más reciente mediante Jabra Direct. Recibirá una notificación cada vez que haya una actualización disponible para su dispositivo.

8. ASISTENCIA

8.1 PREGUNTAS MÁS FRECUENTES

Puede ver las preguntas más frecuentes sobre Jabra Speak 810 en jabra.com/speak810

8.2 CÓMO CUIDAR SU JABRA SPEAK 810

- Evite guardarlo a temperaturas extremas (por encima de los 45 °C/113 °F o por debajo de los -5 °C/23 °F).
- No exponga el Jabra Speak 810 al agua de lluvia ni a otros líquidos.
- No cubra el Jabra Speak 810 con adhesivos ni etiquetas.

9. ESPECIFICACIONES TÉCNICAS

JABRA SPEAK 810	ESPECIFICACIONES
Peso:	965 g
Dimensiones:	L 360 mm x An. 180 mm x Al. 39,5 mm
Micrófonos:	6 micrófonos digitales
Altavoz:	De gama alta 2" de alto rendimiento
Alcance de Bluetooth:	30 m
Versión de Bluetooth:	4.1
Dispositivos sincronizados:	1 conexión activa. Hasta 900 conexiones sincronizadas almacenadas en Jabra Speak 810
Perfiles Bluetooth compatibles:	A2DP (v1.2), perfil manos libres (v1.6), perfil auricular (v1.2)
Compatibilidad de puerto de carga para tabletas y teléfonos móviles:	2,1 A
Consumo en espera:	0,15 W
Consumo máximo:	25 W
Temperatura de funcionamiento:	De 5 °C a 45 °C (de 41 °F a 113 °F)
Temperatura de almacenamiento:	De -20 °C a 70 °C (de -4 °F a 158 °F)
Contraseña o código PIN de sincronización:	0000

www.jabra.com/speak810

REV B