Jabra

Speak 810

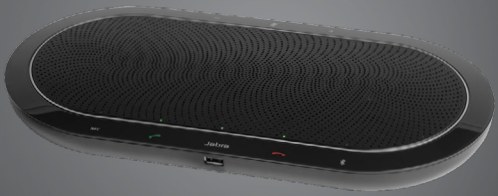

Manual do Usuário

GN Making Life Sound Better

© 2015 Audio A/S (GN Netcom A/S). Todos os direitos reservados. Jabra® é uma marca comercial registrada da Audio A/S (GN Netcom A/S). Todas as outras marcas comerciais incluídas aqui são de propriedade dos seus respectivos titulares. A marca da palavra Bluetooth® e os logotipos são de propriedade da Bluetooth SIG, Inc. e qualquer uso dessas marcas pela Audio A/S (GN Netcom A/S) é sob licença. (Design e especificações sujeitos a alteração sem aviso prévio).

FEITO NA CHINA
MODELO:PHS004W

Declaração de conformidade pode ser encontrada em www.jabra.com/CP/US/declarations-of-conformity

ÍNDICE

1. BEM-VINDO 4
2. VISÃO GERAL DO ALTO-FALANTE 5
3. COMO POSICIONAR 6
4. CONECTAR NA ENERGIA 7
   4.1 CARREGANDO O SEU TELEFONE OU TABLET
5. COMO CONECTAR 8
   5.1 CONECTAR-SE AO DISPOSITIVO USB
   5.2 CONECTAR-SE À PORTA DO HEADSET NO DISPOSITIVO MÓVEL
   5.3 CONECTAR-SE A UM DISPOSITIVO BLUETOOTH
   5.4 CONECTAR-SE AO DISPOSITIVO EQUIPADO COM NFC
   5.5 CONECTAR-SE AO JABRA LINK 360
6. COMO USAR 13
7. SOFTWARE 14
   7.1 JABRA DIRECT
   7.2 ATUALIZE FIRMWARE JABRA SPEAK 810
8. SUPORTE 15
   8.1 PERGUNTAS FREQUENTES
   8.2 COMO CUIDAR DO SEU JABRA SPEAK 810
9. ESPECIFICAÇÕES TÉCNICAS 16

1. BEM-VINDO

Obrigado por usar o Jabra Speak 810. Esperamos que você o aproveite!

RECURSOS DO JABRA SPEAK 810

- Microfone Zoom Talk com direcionalidade adaptativa de alcance de 5 m/15 pés (15 pessoas)
- Conectividade: USB, BT/NFC e entrada de 3,5
- Porta incorporada de carregamento de tablet e celular
- Opção para anexar uma trava Kensington

2. VISÃO GERAL DO ALTO-FALANTE

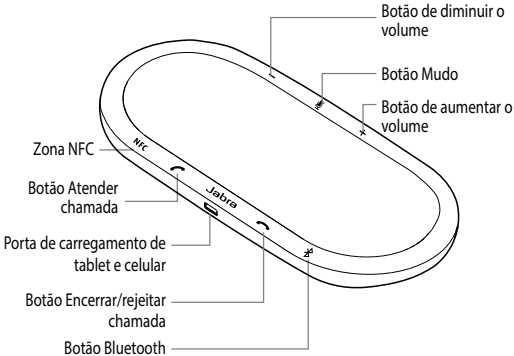

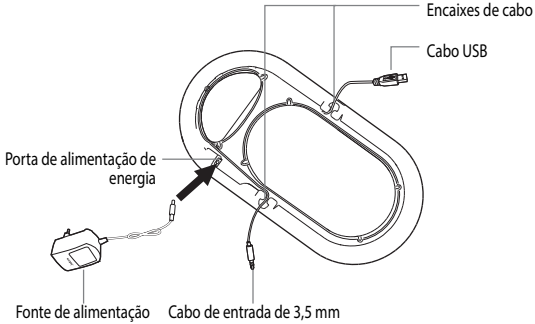

3. COMO POSICIONAR

Para a melhor qualidade de áudio:

- Coloque o Jabra Speak 810 numa superfície plana, idealmente no centro de um grupo de reunião.
- Não cubra o alto-falante com adesivos ou etiquetas.
- Não equilibre o Jabra Speak 810 no topo de cabos. Use os encaixes de cabos na base.
- Certifique-se de que o volume do alto-falante se adeque melhor às suas necessidades.

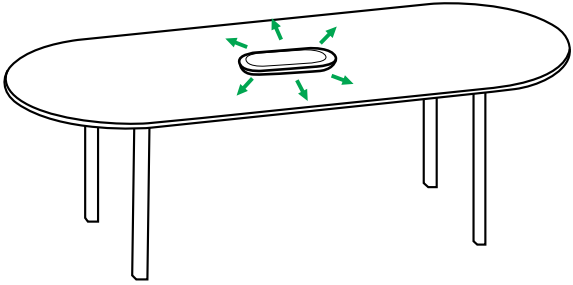

4. CONECTAR NA ENERGIA

Conecte a fonte de alimentação na porta de alimentação de energia na base do Jabra Speak 810, prenda o cabo no encaixe do cabo, e depois conecte na energia.

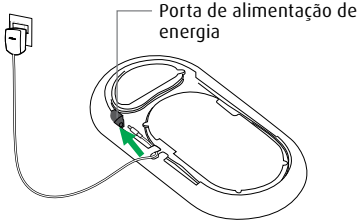

4.1 CARREGANDO O SEU TELEFONE OU TABLET

Você pode carregar o seu celular ou tablet usando a porta de carregamento móvel no Jabra Speak 810.

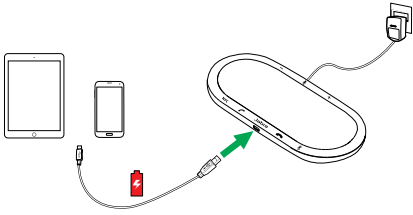

5. COMO CONECTAR

5.1 CONECTAR-SE AO DISPOSITIVO USB

1. Certifique-se de que o Jabra Speak 810 esteja conectado à energia usando a fonte de alimentação.
2. Conecte o cabo USB anexado em qualquer porta USB no seu PC.

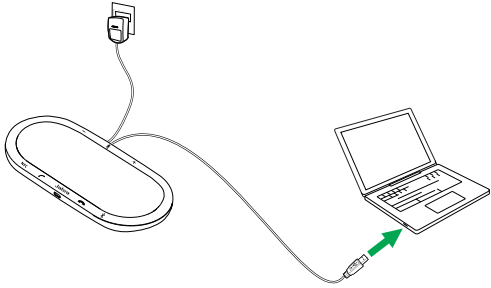

5.2 CONECTAR-SE À PORTA DO HEADSET NO DISPOSITIVO MÓVEL

1. Certifique-se de que o Jabra Speak 810 esteja conectado à energia usando a fonte de alimentação.
2. Conecte a entrada de 3,5 mm anexada na porta do headset no seu dispositivo móvel.

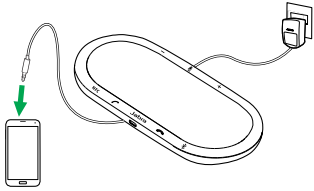

5.3 CONECTAR-SE A UM DISPOSITIVO BLUETOOTH

1. Certifique-se de que o Jabra Speak 810 esteja conectado à energia usando a fonte de alimentação.
2. Toque no botão Bluetooth no Jabra Speak 810, e siga as instruções de conexão orientadas por voz.
3. Selecione o Jabra Speak 810 a partir da lista de dispositivos na lista Bluetooth do seu dispositivo móvel.

NOTA: Para desconectar o seu dispositivo Bluetooth do Jabra Speak 810, toque no botão **Bluetooth** no Jabra Speak 810.

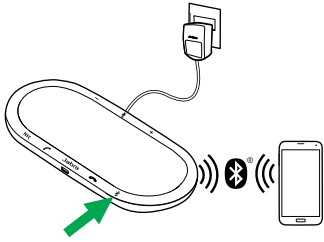

Para conectar permanentemente um dispositivo de Bluetooth ao Jabra Speak 810, siga os passos acima e depois segurar o botão Bluetooth por 8 segundos até que uma conexão permanente seja anunciada.

Para desconectar uma conexão permanente, segure o botão Bluetooth por 8 segundos.

5.4 CONECTAR-SE AO DISPOSITIVO EQUIPADO COM NFC

1. Certifique-se de que o Jabra Speak 810 esteja conectado à energia usando a fonte de alimentação.
2. Deslize o seu dispositivo equipado com NFC diretamente contra a zona NFC no Jabra Speak 810 até uma conexão ser confirmada no seu dispositivo móvel.

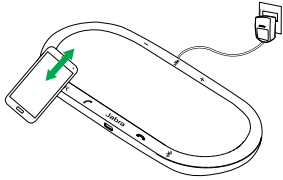

NOTA: Para desconectar o seu dispositivo equipado com NFC do Jabra Speak 810, deslize-o diretamente contra a zona NFC no Jabra Speak 810.

5.5 CONECTAR-SE AO JABRA LINK 360

1. Certifique-se de que o Jabra Speak 810 esteja conectado à energia usando a fonte de alimentação.
2. Insira o Jabra Link 360 no seu PC, e espere que ele instale automaticamente as unidades relevantes.
3. Quando o Jabra Link 360 começar a piscar em azul, toque no botão de Bluetooth no Jabra Speak 810 para se conectar ao Jabra Link 360.
4. Você ouvirá uma confirmação de conexão quando o Jabra Link 360 e o Jabra Speak 810 estiverem conectados.

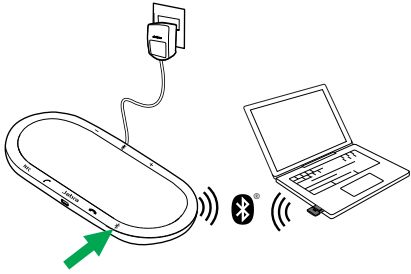

NOTA: Para desconectar o Jabra Link 360 do Jabra Speak 810, toque no botão **Bluetooth** no Jabra Speak 810.

6. COMO USAR

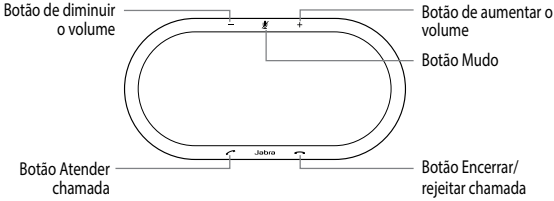

	FUNÇÃO	AÇÃO
	Atender chamada	Toque no botão **Atender chamada**
	Encerrar/rejeitar chamada	Toque no botão **Encerrar/rejeitar**
+ / -	Aumentar/ diminuir volume	Toque ou pressione e segure o botão **Volume +** ou **Volume -**
	Microfone mudo/ com som	Toque no botão **Mudo**
	Habilite/desabilite a orientação de voz	Pressione e segure (8 segundos) o botão **Mudo**

7. SOFTWARE

7.1 JABRA DIRECT

Jabra Direct é um software projetado para suportar, gerenciar e habilitar funcionalidade ótima para dispositivos Jabra. É altamente recomendado baixar e instalar o Jabra Direct no seu PC.

Baixe a última versão em jabra.com/direct

7.2 ATUALIZE FIRMWARE JABRA SPEAK 810

As atualizações de Firmware melhoram o desempenho ou adicionam novas funcionalidades aos dispositivos Jabra.

PARA ATUALIZAR O FIRMWARE:

1. Conecte o Jabra Speak 810 a um PC usando o cabo USB anexado.
2. Baixe e instale o Jabra Direct no seu PC.
3. Verifique o último firmware através do Jabra Direct. Você receberá notificações de atualização sempre que houver uma atualização disponível para o seu dispositivo.

8. SUPORTE

8.1 PERGUNTAS FREQUENTES

Veja as perguntas frequentes do Jabra Speak 810 em jabra.com/speak810

8.2 COMO CUIDAR DO SEU JABRA SPEAK 810

- Evite guardar em temperaturas extremas (acima de 45°C/113°F ou abaixo de -5°C/23°F).
- Não exponha o Jabra Speak 810 à chuva ou outros líquidos.
- Não cubra o Jabra Speak 810 com adesivos ou etiquetas.

9. ESPECIFICAÇÕES TÉCNICAS

JABRA SPEAK 810	ESPECIFICAÇÃO
Peso:	965 g
Dimensões:	C 360 mm x L 180 mm x A 39,5 mm
Microfones:	6 microfones digitais
Alto-falante:	Alcance completo de alto desempenho de 2”
Alcance Bluetooth:	30 m
Versão do Bluetooth:	4,1
Dispositivos pareados:	1 conexão ativa. Até 900 conexões pareadas no Jabra Speak 810
Perfis Bluetooth suportados:	A2DP (v1.2), Perfil sem as mãos (v1.6), Perfil de fone de ouvido (v1.2)
Suporte de porta de carregamento de tablet e celular:	2,1A
Consumo em espera:	0,15W
Consumo máx.:	25W
Temperatura operacional:	5°C a 45°C (41°F a 113°F)
Temperatura de armazenamento:	-5° C a 45°C (23°F a 113°F)
Senha ou PIN de pareamento:	0000

www.jabra.com/speak810

REV B