

Canon

PIXMA TS700 series

Getting Started

Démarrage

Inbetriebnahme

Aan de Slag-gids

Guida Rapida

Para Começar

Guía de inicio

ΞΕΚΙΝΩΝΤΑΣ

Uppstartsguide

Komme i gang

Før du begynder

Aloitusopas



<http://ij.start.canon>



Read **Safety and Important Information** (addendum) first.

Commencez par lire **Sécurité et informations importantes** (addendum).

Lesen Sie **Sicherheitsinformationen und wichtige Hinweise** (Anhang) zuerst.

Lees eerst **Veiligheidsinformatie en belangrijke informatie** (addendum).

Leggere innanzitutto **Informazioni importanti e sulla sicurezza** (addendum).

Leia **Informações Importantes e Sobre Segurança** (adendo) primeiro.

Lea primero **Información de seguridad e información importante** (apéndice).

Διαβάστε πρώτα τις **Πληροφορίες για την ασφάλεια και σημαντικές πληροφορίες** (συμπλήρωμα).

Läs **Information om säkerhet och annan viktig information** (bilaga) först.

Les **Sikkerhetsinformasjon og viktig informasjon** (tillegg) først.

Læs **Sikkerhedsoplysninger og vigtige oplysninger** (tillæg) først.

Lue **Turvallisuus ja tärkeitä tietoja** (lisähuomautus) ensin.



Q T 6 2 8 5 2 V 0 1



Installing the Printer.....page 1
 Installation de l'imprimante.....page 1
 Installation des Druckers.....Seite 1
 De printer installeren.....pagina 1
 Installazione della stampante.....pagina 1
 Instalando a impressora.....página 1
 Instalación de la impresora.....página 1
 Εγκατάσταση του εκτυπωτή.....σελίδα 1
 Installera skrivaren.....sida 1
 Installere skrивeren.....side 1
 Installation af printeren.....side 1
 Tulostimen asennus.....sivu 1



Connecting to a Computer, Smartphone or Tablet.....page 4
 Connexion à un ordinateur, un smartphone ou une tablette.....page 4
 Herstellen einer Verbindung mit einem Computer, Smartphone oder Tablet...Seite 4
 Verbinden met een computer, smartphone of tablet.....pagina 4
 Connessione a un computer, uno smartphone o un tablet.....pagina 4
 Conectando a um computador, smartphone ou tablet.....página 4
 Conexión con un ordenador, teléfono inteligente o tableta.....página 4
 Σύνδεση σε υπολογιστή, smartphone ή tablet.....σελίδα 4
 Ansluta till en dator, smarttelefon eller surfplatta.....sida 4
 Koble til en datamaskin, en smarttelefon eller et nettbrett.....side 4
 Tillslutning til en computer, smartphone eller tablet.....side 4
 Yhdistäminen tietokoneeseen, älypuhelimeen tai tablet-tietokoneeseen.....sivu 4

Holding the Printer
 Manipulation de l'imprimante
 Halten des Druckers
 De printer vasthouden
 Come tenere la stampante
 Segurando a impressora
 Cómo sujetar la impresora
 Πώς να κρατήσετε τον εκτυπωτή
 Bära skrivaren
 Holde skrивeren
 Holde printeren
 Tulostimen pitäminen

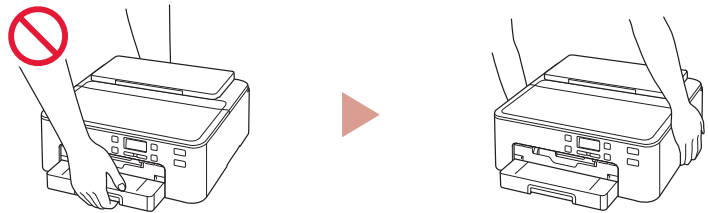

Instructional Videos
 Instructions vidéo
 Anleitungsvideos
 Instructievideo's
 Video informativi
 Vídeos instrucionais
 Vídeos instructivos
 Εκπαιδευτικό βίντεο
 Instruktionsfilmer
 Instruksjonsvideoer
 Instruktionsvideoer
 Ohjevideot

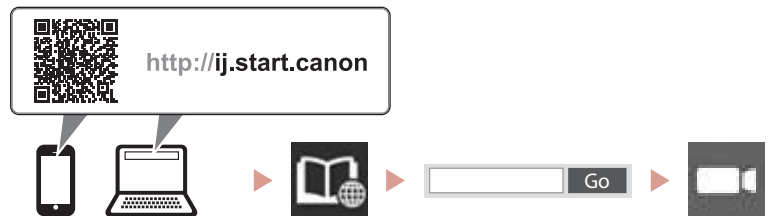

Setting Up the Printer

Online Setup
<http://ij.start.canon>



1. Box Contents

- Power cord

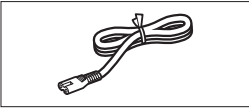

- Ink tanks for setup

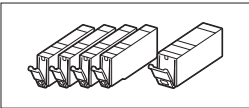

- Setup CD-ROM

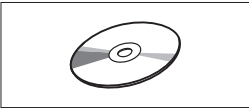

- Safety and Important Information
- Getting Started (this manual)

- Multi-purpose tray
(Attached to the underside of the cassette.)

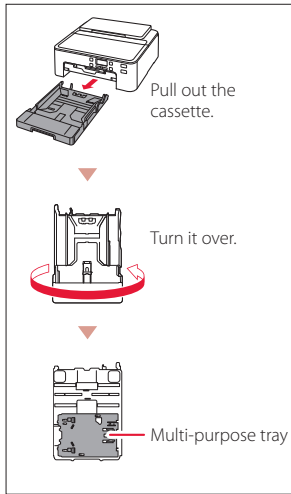

2. Removing Packing Materials



- 1 Remove and dispose of any packing materials from the printer.
 - Be sure to remove any orange tape.
- 2 Open the top cover and remove the orange tape inside.

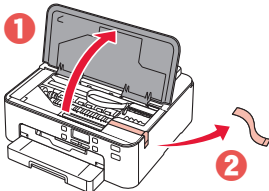

- 3 Close the top cover.

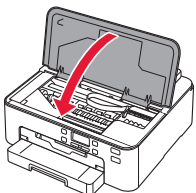

3. Turning on the Printer



- 1 Connect the power cord.

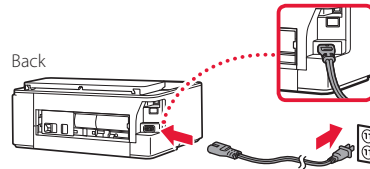

Important

At this time, do not connect any other cables.

- 2 Press the **ON** button.

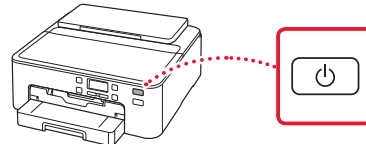

Important

If the following screen appears, press the **ON** button to turn off the power, and redo the procedure from step 2 in "2. Removing Packing Materials".

Remove all protective ma
Support code 1890

- 3 When the following screen appears, use the ◀ and ▶ buttons to select a language, and then press the **OK** button.

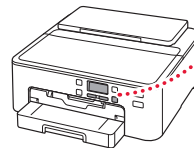
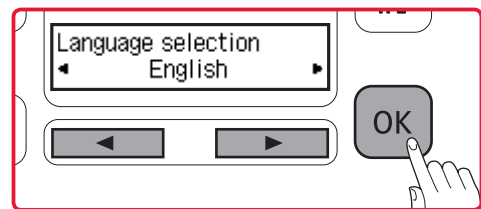

Setting Up the Printer

4. Installing the Ink Tanks



1 Open the top cover.

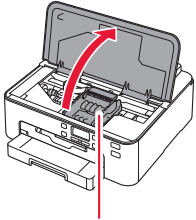

⚠ Caution

Do not touch the print head holder until it stops moving.

2 Remove the tape and film on the ink tanks.

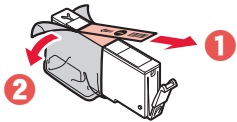

- Check that no tape is left over.

3 Slowly remove the orange cap.

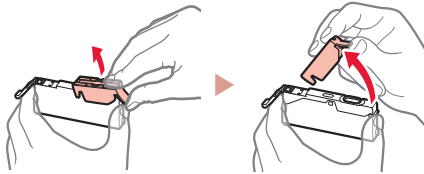

⚠ Important

- Do not squeeze the ink tank with the Y-shaped air hole blocked.

- Do not touch the areas shown in red.

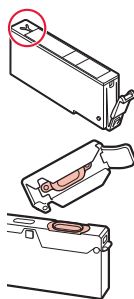

4 Install the ink tanks.

- Matching the color of the ink tank to the label on the print head, insert the ink tank into the print head, and press down until it clicks.

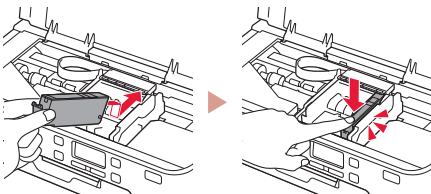

5 Check that the  mark appears on the screen.



⚠ Important

If the  mark is not displayed on the screen even though you have installed the ink tank, the color of the ink tank may be wrong or you may have installed an ink tank, such as one with a different model number, that is not supported by this printer. Either install an ink tank for the correct color or use the provided ink tank for setup.

6 Repeat steps 2 through 5 to install all the ink tanks.

- Check that a  mark is displayed on the screen for each color.



7 Close the top cover.

- The printer will start initializing.

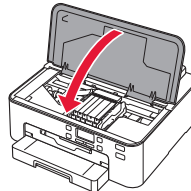



8 When the following screen appears, press the **OK** button.



5. Loading Paper



1 When the following screen appears, use the  and  buttons to select **Yes**, and then press the **OK** button.



- The following screen appears.

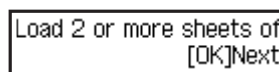

- 2 Remove the cassette from the printer and remove the cassette cover.

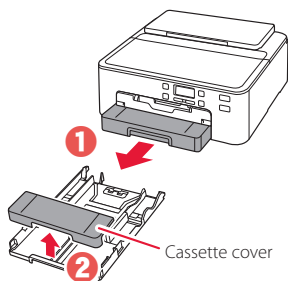

- 3 Slide apart the paper guides.

- Slide the right paper guide to the right edge. Align the front paper guide with the LTR or A4 mark.

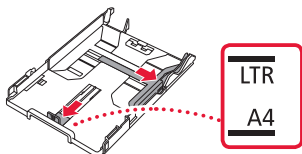

- 4 Load paper.

- Load 2 or more sheets of LTR or A4 sized plain paper with the print side facing down.

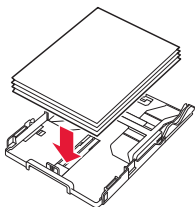

- Place the paper against the front paper guide, and align the right paper guide to the width of the paper.

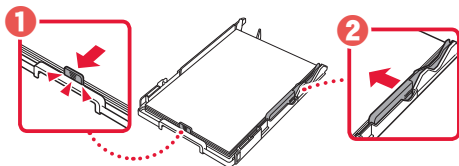

- 5 Attach the cassette cover and replace the cassette.

- When attaching the cassette cover to the cassette, fit the cassette cover to the shape of the front of the cassette.

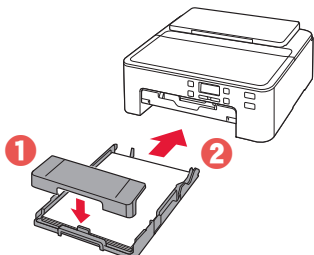

- 6 Pull out the paper output tray until it stops.

▶▶▶ Important

If you do not pull out the paper output tray, an error will occur when printing starts.

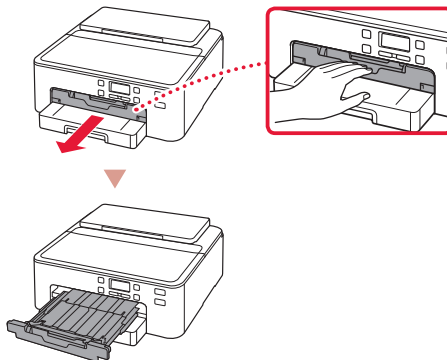

Check!

Remove and dispose of any orange protective material.

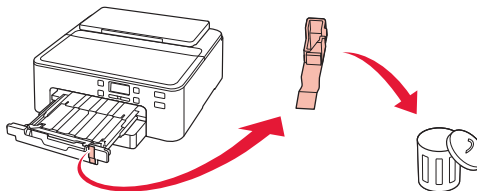

- 7 Pull out the paper output support.

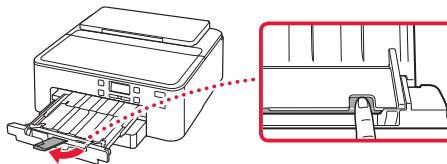

- 8 Press the **OK** button.

Load 2 or more sheets of
[OK]Next

Alignment request accept
[OK]Next

- 9 Check that **Prepare for connection** appears on the printer's screen, and then press the **OK** button.

Prepare for connection
[OK]Next

Ready to connect
For details on how to con

Setting Up the Printer

What device are you connecting?

Select a device and follow the instructions in the relevant section.

Computer



Computer and
smartphone



Smartphone



No device

6-b
page 6

Press the **Stop** button,
and then select **Do not
connect > Yes**, in this
order.



6-a

Connecting to a Computer

If you are using multiple computers, perform these steps on each computer. There are two methods, "**A** Online Setup" and "**B** Using the Setup CD-ROM (Windows Only) Provided".



A Online Setup

- 1 Access the Canon website from a computer.
<http://ij.start.canon> 
- 2 Select  **Set Up**.
- 3 Enter your printer's model name and click **Go**.
- 4 Click **Start**.

- 5 Click **If you have already prepared your printer, go to Connect**.

▶▶▶ Note

The following steps are for Windows (except Windows 10 in S mode) and macOS users. For other operating systems, continue setup by following the on-screen instructions instead.

- 6 Click **Download**.
 - The setup file is downloaded to your computer.
- 7 Run the downloaded file.
- 8 Proceed to step 9 on page 5.

B Using the Setup CD-ROM (Windows Only) Provided

- 1 Insert the Setup CD-ROM into your computer. 
- 2 Follow the instructions for your version of Windows.

Windows 10/Windows 8.1

- 1 Click on the following message when it appears on the right-hand side of your computer screen.



»»» Note

If the message does not appear (or is no longer visible), click the **File Explorer** icon in the taskbar. On the left-hand side of the window, click **This PC**. Double click the CD icon that is displayed on the right-hand side. When the content of the CD is displayed, double click **Msetup4.exe**. Proceed to **3**.

- 2 Click **Run Msetup4.exe**.

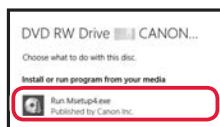

- 3 If the **User Account Control** dialog box appears, click **Yes**.

Windows 7

- 1 Click **Run Msetup4.exe**.
 - When the **AutoPlay** screen appears, click **Run Msetup4.exe**.

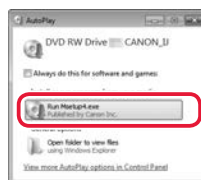

»»» Note

If the **AutoPlay** screen does not appear, in the Start menu, click **Computer**. On the right-hand side of the window, double click the CD icon. When the content of the CD is displayed, double click **Msetup4.exe**.

- 2 If the **User Account Control** dialog box appears, click **Continue**.
- 3 Proceed to step 9 below.

- 9 Click **Start Setup**.

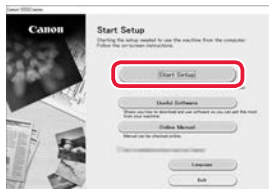

- 10 Follow the on-screen instructions.
 - These operations may take some time.

- 11 When the following screen appears, click **Exit**.

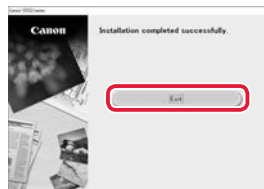

Your printer is now connected to your computer. To connect a smartphone as well, see "6-b. Connecting to a Smartphone" on page 6.

6-b

Connecting to a Smartphone

If you are using multiple smartphones, perform these steps on each smartphone.



Prepare the following before starting.

- 1 Enable the Wi-Fi setting on your smartphone.
- 2 Connect your smartphone to the wireless router (if you have a wireless router).
See your smartphone and wireless router manuals for more details.

1 Install the "Canon PRINT Inkjet/SELPHY" app on your smartphone.

- Scan the QR code shown on the right to access the Canon website, and then download the app.



2 Check the printer's screen and proceed to each step.

If the following screen is displayed

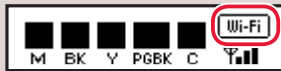

- If **Wi-Fi** or **LAN** is displayed, → **C**
- If **Wi-Fi** or **LAN** is not displayed, → **E**

If the following screen is displayed, → **D**

Ready to connect
For details on how to con

Ready to connect
For details on how to continue, refer to
"Getting Started"

▶▶▶ Note

- The printer's screen turns off when the printer is idle for 10 minutes. Press a button (except the **ON** button) on the operation panel to turn on the screen.
- If **Wi-Fi** appears, the printer cannot communicate by Wi-Fi connection. For details, see "**Frequently Asked Questions**" at "<http://ij.start.canon>".

C

3 Open the installed app.

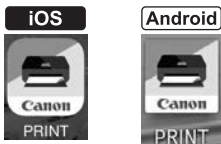

4 Follow the on-screen instructions to add your printer.

Once you have added your printer, you can print from the smartphone. To print photos, see "Loading Photo Paper" on page 8.

D Procedures vary for iOS and Android. Follow the instructions for your operating system.

iOS

- 3 Tap **Settings** on your smartphone's home screen, and tap **Canon_ij_XXXX** in the Wi-Fi settings.



▶▶▶ Note

If **Canon_ij_XXXX** does not appear, follow the procedure in **E**, and then search for **Canon_ij_XXXX** again.

- 4 Tap the installed app, and then follow the on-screen instructions to add your printer.



- The printer is added with the most appropriate connection method for the environment you are using.

Android

- 3 Tap the installed app, and then follow the on-screen instructions to add your printer.



- The printer is added with the most appropriate connection method for the environment you are using.

▶▶▶ Note

If a message saying "**No printer has been added. Perform printer setup?**" does not readily appear after starting the application, follow the procedure in **E**, and then return to smartphone operations.

Once you have added your printer, you can print from the smartphone. To print photos, see "Loading Photo Paper" on page 8.

E

- 3 Press and hold the **Wireless connect** button for about 3 seconds.

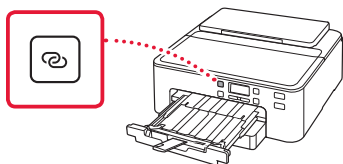

- 4 When **Follow the instructions on the PC or smartphone, etc.** appears on the printer's screen, proceed to **D**.

Loading Photo Paper

Photo paper can only be loaded in the rear tray.

- 1 Open the paper support and the paper support extension.

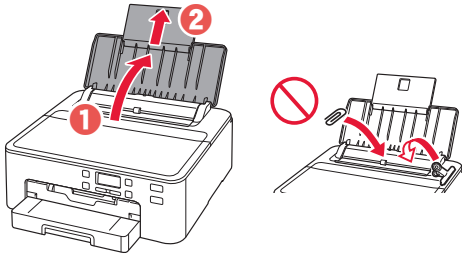

- 2 Open the feed slot cover and slide the right-hand side paper guide to the far right.

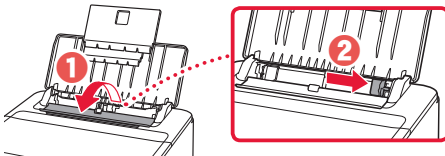

- 3 Load several sheets of photo paper with the print side facing up and slide the side paper guide against the edge of the paper stack.

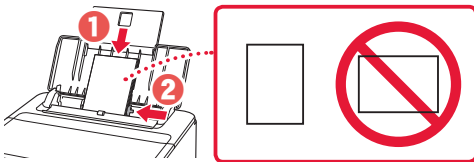

- 4 Close the feed slot cover.



- 5 When the following screen appears, press the **OK** button.

Save the rear tray paper
[OK]Next

- 6 Select the paper size and type, and press the **OK** button.

Size: ◀ *L ▶
Type: *Glossy

- 7 Pull out the paper output tray and the paper output support.

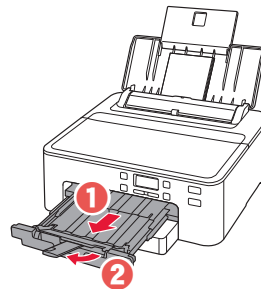

Printing a Disc Label Using the Multi-Purpose Tray

You can print a label on a printable disc using the multi-purpose tray.

For details, open the **Online Manual** and click **Basic Operation**>**Printing a Disc Label from a Computer**.

▶▶▶ Note

- The multi-purpose tray is attached to the underside of the cassette. → "1. Box Contents" on page 1
- Refer to the back cover of this manual for how to open the **Online Manual**.

Configuration de l'imprimante

Configuration en ligne
<http://ij.start.canon>



1. Contenu de la boîte

- Cordon d'alimentation

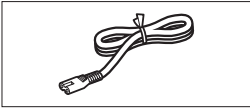

- Cartouches d'encre pour la configuration

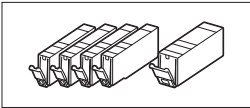

- CD-ROM d'installation

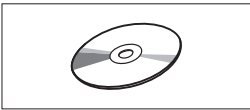

- Sécurité et informations importantes
- Démarrage (ce manuel)

- Tiroir multifonctions (Fixé sous la cassette.)

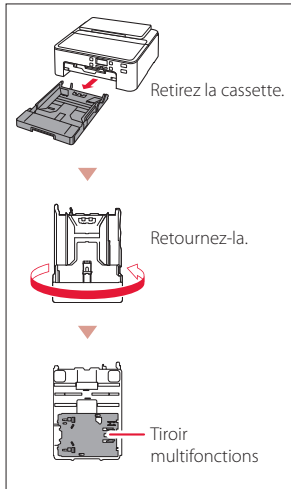

2. Retrait du matériel d'emballage



- 1 Retirez et jetez le matériel d'emballage de l'imprimante.
 - Veillez à retirer toute bande orange.
- 2 Ouvrez le capot supérieur et retirez la bande orange à l'intérieur.

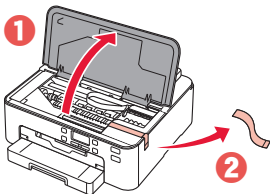

- 3 Refermez le capot supérieur.

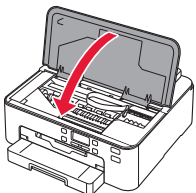

3. Mise sous tension de l'imprimante



- 1 Branchez le cordon d'alimentation.

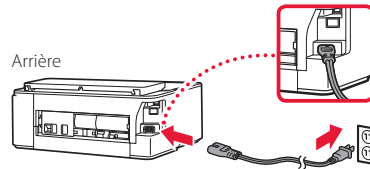

Important

À ce stade, ne branchez aucun autre câble.

- 2 Appuyez sur le bouton **MARCHE (ON)**.

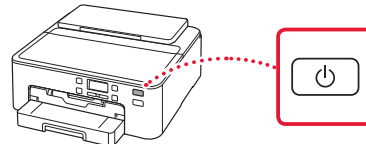

Important

Si l'écran suivant apparaît, appuyez sur le bouton **MARCHE (ON)** pour mettre l'imprimante hors tension, puis reprenez la procédure à partir de l'étape 2 de la section « 2. Retrait du matériel d'emballage ».

Retirez tout le matériau
Code support 1890

- 3 Lorsque l'écran suivant s'affiche, utilisez les boutons ◀ et ▶ pour sélectionner une langue, puis appuyez sur le bouton **OK**.

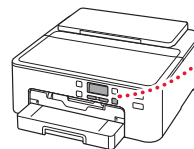
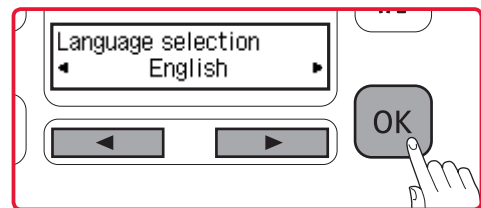

Configuration de l'imprimante

4. Installation des cartouches d'encre



1 Ouvrez le capot supérieur.

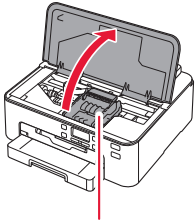

⚠ Attention

Évitez tout contact avec le support de tête d'impression tant que celui-ci n'est pas arrêté.

2 Retirez la bande et le film sur les cartouches d'encre.

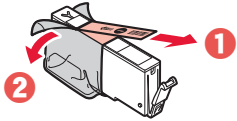

- Vérifiez qu'il ne reste aucune bande.

3 Retirez doucement le capuchon orange.

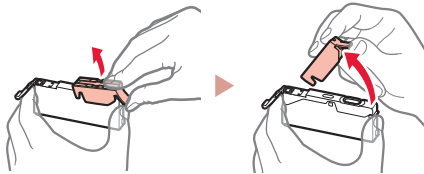

»»» Important

- N'appuyez pas sur la cartouche d'encre alors que le trou d'arrivée d'air en forme de Y est obstrué.

- Ne touchez pas les zones signalées en rouge.

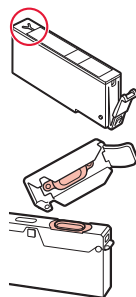

4 Installez les cartouches d'encre.

- En faisant correspondre la couleur de la cartouche d'encre avec l'étiquette de la tête d'impression, insérez la cartouche d'encre dans la tête d'impression, et appuyez dessus jusqu'à ce qu'un clic se produise.

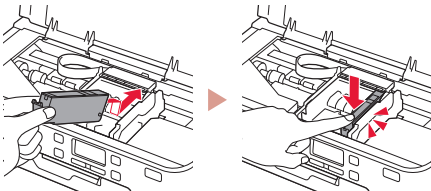

5 Vérifiez que le symbole ■ s'affiche à l'écran.



»»» Important

Si le symbole ■ ne s'affiche pas à l'écran alors que vous avez installé la cartouche d'encre, la couleur de la cartouche d'encre n'est peut-être pas bonne, ou vous avez peut-être installé une cartouche d'encre non prise en charge par l'imprimante, par exemple une cartouche avec un numéro de modèle différent. Installez une cartouche d'encre de la bonne couleur ou utilisez la cartouche d'encre fournie pour la configuration.

6 Répétez les étapes 2 à 5 pour installer toutes les cartouches d'encre.

- Vérifiez qu'un symbole ■ s'affiche à l'écran pour chaque couleur.



7 Refermez le capot supérieur.

- L'imprimante commence à s'initialiser.

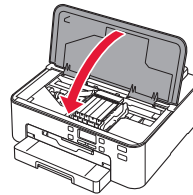

8 Lorsque l'écran suivant s'affiche, appuyez sur le bouton OK.



5. Chargement du papier



1 Lorsque l'écran suivant apparaît, utilisez les boutons ◀ et ▶ pour sélectionner **Oui**, puis appuyez sur le bouton **OK**.



- L'écran suivant s'affiche.

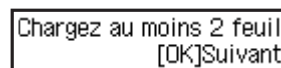

- 2 Retirez la cassette de l'imprimante et retirez le couvercle de la cassette.

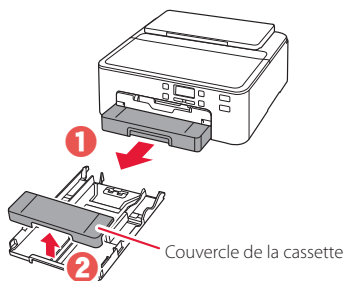

- 3 Faites glisser séparément les guides papier.
- Faites glisser le guide papier droit vers le bord droit.
 - Alignez le guide papier avant sur la marque LTR ou A4.

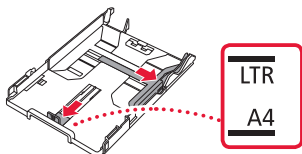

- 4 Chargez du papier.
- Chargez au moins 2 feuilles de papier ordinaire au format LTR ou A4 avec la face à imprimer vers le bas.

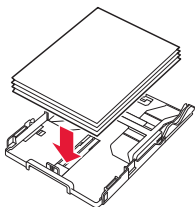

- Placez le papier contre le guide papier avant et alignez le guide papier droit sur la largeur du papier.

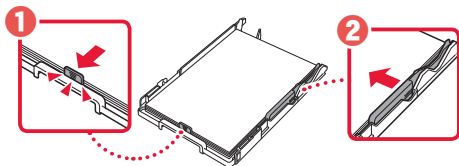

- 5 Fixez le couvercle de la cassette et remettez la cassette en place.
- Lorsque vous fixez le couvercle de la cassette sur la cassette, ajustez le couvercle de la cassette à la forme de la partie avant de la cassette.

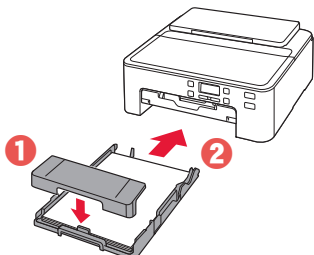

- 6 Tirez sur le bac de sortie papier jusqu'à ce qu'il s'arrête.

»»» Important

Si vous ne tirez pas sur le bac de sortie papier, une erreur se produira au démarrage de l'impression.

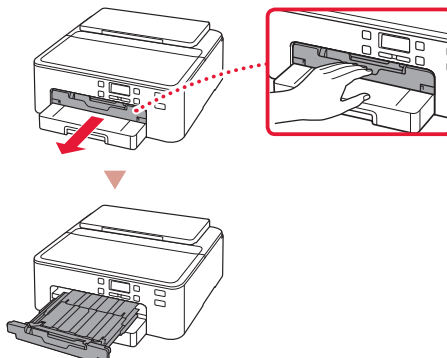

Vérifiez !

Retirez et jetez tout matériau protecteur orange.

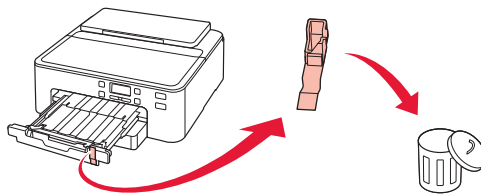

- 7 Tirez sur le support de sortie papier.

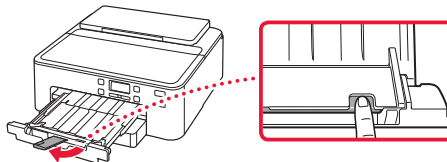

- 8 Appuyez sur le bouton OK.

Chargez au moins 2 feuil
[OK]Suivant

Demande d'alignement acc
[OK]Suivant

- 9 Vérifiez que **Préparer la connexion** apparaît sur l'écran de l'imprimante, puis appuyez sur le bouton **OK**.

Préparer la connexion
[OK]Suivant

Prêt pour la connexion
Pour plus de détails sur

Configuration de l'imprimante

Quel périphérique connectez-vous ?

Sélectionnez un périphérique et suivez les instructions de la section appropriée.

Ordinateur



Ordinateur et
smartphone



Smartphone



Aucun périphérique

6-b
page 6

Appuyez sur le bouton **Arrêt (Stop)**, puis sélectionnez **Ne pas connecter** > **Oui**, dans cet ordre.

6-a

Connexion à un ordinateur

Si vous utilisez plusieurs ordinateurs, effectuez ces étapes sur chaque ordinateur. Il existe deux méthodes, « **A** Configuration en ligne » et « **B** Utilisation du CD-ROM d'installation (Windows uniquement) fourni ».



A Configuration en ligne

- 1 Accès au site Web Canon à partir d'un ordinateur.

<http://ij.start.canon>



- 2 Sélectionnez  **Configuration**.
- 3 Entrez le nom de modèle de votre imprimante et cliquez sur **Accéder**.
- 4 Cliquez sur **Démarrer**.

- 5 Cliquez sur **Si vous avez déjà préparé votre imprimante, allez à Connecter**.

»»» Remarque

Les étapes suivantes concernent les utilisateurs Windows (sauf Windows 10 en mode S) et macOS. Pour les autres systèmes d'exploitation, continuez la configuration en suivant les instructions à l'écran.

- 6 Cliquez sur **Télécharger**.
 - Le fichier de configuration est téléchargé sur votre ordinateur.
- 7 Exécutez le fichier téléchargé.
- 8 Passez à l'étape 9 de la page 5.

B Utilisation du CD-ROM d'installation (Windows uniquement) fourni

- 1 Insérez le CD-ROM d'installation dans l'ordinateur. 
- 2 Suivez les instructions correspondant à votre version de Windows.

Windows 10/Windows 8.1

- 1 Cliquez sur le message suivant lorsqu'il apparaît sur la droite de l'écran de l'ordinateur.

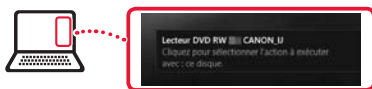

Remarque

Si le message n'apparaît pas (ou s'il n'est plus visible), cliquez sur l'icône **Explorateur de fichiers** dans la barre des tâches. Dans la partie gauche de la fenêtre, cliquez sur **Ce PC**. Double-cliquez sur l'icône représentant un CD qui apparaît dans la partie droite. Lorsque le contenu du CD s'affiche, double-cliquez sur **Msetup4.exe**. Passez à l'étape 3.

- 2 Cliquez sur **Exécuter Msetup4.exe**.

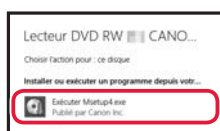

- 3 Si la boîte de dialogue **Contrôle de compte d'utilisateur** apparaît, cliquez sur **Oui**.

Windows 7

- 1 Cliquez sur **Exécuter Msetup4.exe**.
 - Lorsque l'écran **Lecture automatique** apparaît, cliquez sur **Exécuter Msetup4.exe**.



Remarque

Si l'écran **Lecture automatique** n'apparaît pas, cliquez sur **Ordinateur** dans le menu Démarrer. Dans la partie droite de la fenêtre, double-cliquez sur l'icône représentant un CD. Lorsque le contenu du CD s'affiche, double-cliquez sur **Msetup4.exe**.

- 2 Si la boîte de dialogue **Contrôle de compte d'utilisateur** apparaît, cliquez sur **Continuer**.
- 3 Passez à l'étape 9 ci-dessous.

- 9 Cliquez sur **Commencer la configuration**.

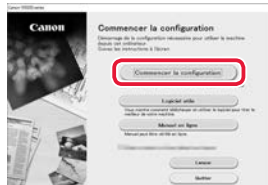

- 10 Suivez les instructions à l'écran.
 - Ces opérations peuvent prendre du temps.

- 11 Lorsque l'écran suivant apparaît, cliquez sur **Quitter**.

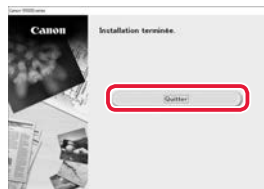

Votre imprimante est désormais connectée à votre ordinateur. Pour connecter aussi un smartphone, reportez-vous à l'étape « 6-b. Connexion à un smartphone » à la page 6.

6-b

Connexion à un smartphone

Si vous utilisez plusieurs smartphones, effectuez ces étapes sur chaque smartphone.



Préparez les éléments suivants avant de démarrer.

- 1 Activez le paramètre Wi-Fi sur votre smartphone.
 - 2 Connectez votre smartphone au routeur sans fil (si vous disposez d'un routeur sans fil).
- Pour plus d'informations, consultez la documentation de votre smartphone et du routeur sans fil.

1 Installez l'application « Canon PRINT Inkjet/SELPHY » sur votre smartphone.

- Scannez le code QR qui apparaît à droite pour accéder au site Web Canon, puis téléchargez l'application.



2 Vérifiez l'écran de l'imprimante et effectuez chaque étape.

Si l'écran suivant s'affiche

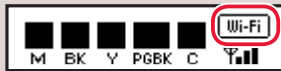

- Si **Wi-Fi** ou **LAN** s'affiche, → **C**
- Si **Wi-Fi** ou **LAN** ne s'affiche pas, → **E**

Si l'écran suivant s'affiche, → **D**

Prêt pour la connexion
Pour plus de détails sur

Prêt pour la connexion
Pour plus de détails sur la suite, consultez
"Démarrage"

Remarque

- L'écran de l'imprimante s'éteint si celle-ci est inactive pendant 10 minutes. Appuyez sur un bouton du panneau de contrôle (sauf sur le bouton **MARCHE (ON)**) pour afficher l'écran.
- Si **Wi-Fi** apparaît, l'imprimante ne peut pas communiquer via une connexion Wi-Fi. Pour plus de détails, reportez-vous à la section « **Foire aux questions** » sur « <http://ij.start.canon> ».

C

3 Ouvrez l'application installée.

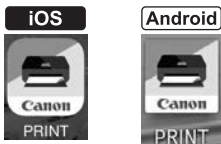

4 Suivez les instructions à l'écran pour ajouter votre imprimante.

Une fois que vous avez ajouté votre imprimante, vous pouvez imprimer depuis le smartphone. Pour imprimer des photos, consultez « Chargement de papier photo » à la page 8.

D Les procédures varient pour iOS et Android. Suivez les instructions correspondant à votre système d'exploitation.

iOS

- 3 Touchez **Réglages** sur l'écran d'accueil du smartphone, puis touchez **Canon_ij_XXXX** dans les réglages Wi-Fi.

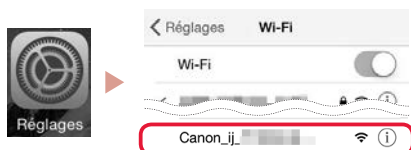

Remarque

Si **Canon_ij_XXXX** n'apparaît pas, suivez la procédure de la section **E**, puis recherchez de nouveau **Canon_ij_XXXX**.

- 4 Touchez l'application installée, puis suivez les instructions à l'écran pour ajouter votre imprimante.



- L'imprimante est ajoutée avec la méthode de connexion la mieux adaptée à l'environnement que vous utilisez.

Android

- 3 Touchez l'application installée, puis suivez les instructions à l'écran pour ajouter votre imprimante.



- L'imprimante est ajoutée avec la méthode de connexion la mieux adaptée à l'environnement que vous utilisez.

Remarque

Si un message indiquant « **Aucune imprimante n'a été ajoutée. Configurer l'imprimante ?** » n'apparaît pas après le démarrage de l'application, suivez la procédure de la section **E**, puis revenez à l'utilisation de votre smartphone.

Une fois que vous avez ajouté votre imprimante, vous pouvez imprimer depuis le smartphone. Pour imprimer des photos, consultez « Chargement de papier photo » à la page 8.

E

- 3 Appuyez sur le bouton **Connexion sans fil (Wireless connect)** et maintenez-le enfoncé pendant environ 3 secondes.

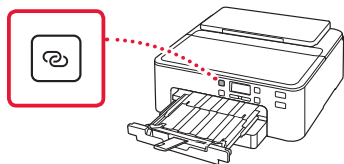

- 4 Lorsque **Suivez les instructions sur le PC ou le smartphone, etc.** apparaît sur l'écran de l'imprimante, passez à la section **D**.

Chargement de papier photo

Le papier photo peut être chargé uniquement dans le réceptacle arrière.

- 1 Ouvrez le support papier et l'extension du support papier.

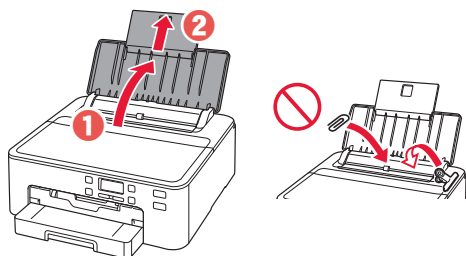

- 2 Ouvrez le couvercle de la fente d'alimentation et faites glisser le guide papier droit vers l'extrême droite.

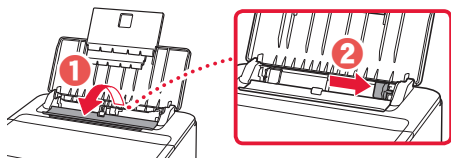

- 3 Chargez plusieurs feuilles de papier photo face à imprimer vers le haut et faites glisser le guide papier latéral contre le bord de la pile de papier.

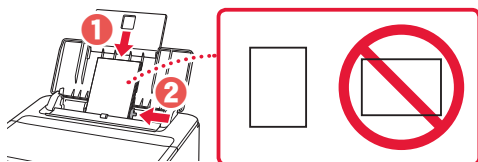

- 4 Fermez le couvercle de la fente d'alimentation.



- 5 Lorsque l'écran suivant s'affiche, appuyez sur le bouton **OK**.

Enregistrer les informati
[OK]Suivant

- 6 Sélectionnez le format et le type de papier, puis appuyez sur le bouton **OK**.

Format: ◀ *L ▶
Type : *Brillant

- 7 Retirez le bac de sortie papier et le support de sortie papier.

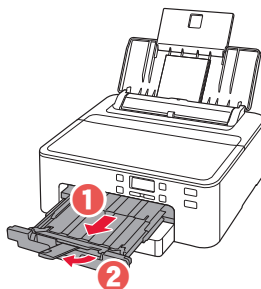

Impression d'une étiquette disque avec le tiroir multifonctions

Vous pouvez imprimer une étiquette sur un disque imprimable avec le tiroir multifonctions.

Pour plus de détails, ouvrez le **Manuel en ligne** et cliquez sur **Fonctionnement élémentaire > Impression de l'étiquette d'un disque à partir d'un ordinateur**.

Remarque

- Le tiroir multifonctions est fixé sous la cassette. → « 1. Contenu de la boîte » à la page 1
- Consultez la couverture arrière de ce manuel pour obtenir des informations sur l'ouverture du **Manuel en ligne**.

Einrichten des Druckers

Onlineeinrichtung
<http://ij.start.canon>



1. Inhalt der Box

- Netzkabel

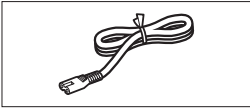

- Tintenbehälter für die Einrichtung

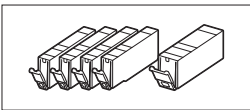

- Installations-CD-ROM

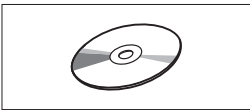

- Sicherheitsinformationen und wichtige Hinweise
- Inbetriebnahme (dieses Handbuch)

- Multifunktionsfach
(An der Unterseite der Kassette angebracht.)

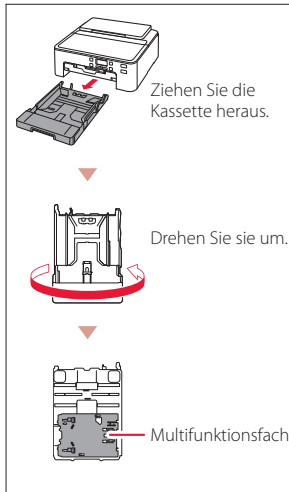

2. Entfernen des Verpackungsmaterials



- 1 Entfernen Sie das gesamte Verpackungsmaterial vom Drucker und entsorgen Sie es.
 - Achten Sie darauf, das gesamte orangefarbene Klebeband zu entfernen.
- 2 Öffnen Sie die obere Abdeckung und entfernen Sie das orangefarbene Klebeband im Inneren.

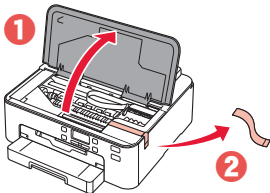

- 3 Schließen Sie die obere Abdeckung.

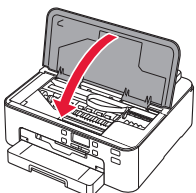

3. Einschalten des Druckers



- 1 Schließen Sie das Netzkabel an.

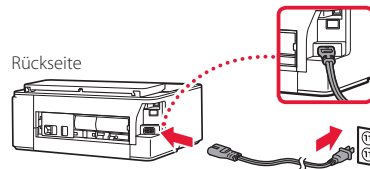

Wichtig

Schließen Sie zum jetzigen Zeitpunkt keine weiteren Kabel an.

- 2 Drücken Sie die Taste **EIN (ON)**.

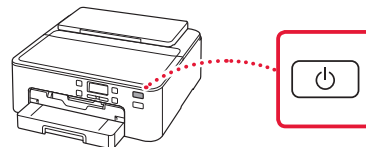

Wichtig

Wenn der folgende Bildschirm angezeigt wird, drücken Sie die Taste **EIN (ON)**, um den Drucker auszuschalten, und wiederholen Sie den Vorgang ab Schritt 2 in „2. Entfernen des Verpackungsmaterials“.

Remove all protective ma
Support code 1890

- 3 Wenn der folgende Bildschirm angezeigt wird, wählen Sie mit den Tasten ◀ und ▶ eine Sprache aus und drücken Sie anschließend die Taste **OK**.

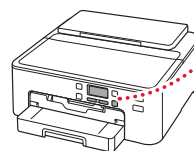
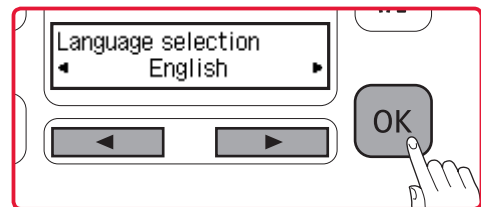

Einrichten des Druckers

4. Installation der Tintenbehälter



1 Öffnen Sie die obere Abdeckung.

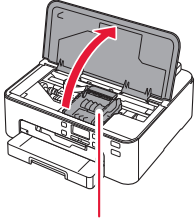

⚠ Vorsicht

Berühren Sie den Druckkopfhalter nicht, solange er sich bewegt.

2 Entfernen Sie das Klebeband und die Folie auf den Tintenbehältern.

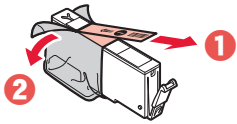

- Überprüfen Sie, ob das gesamte Klebeband entfernt wurde.

3 Nehmen Sie die orangefarbene Kappe langsam ab.

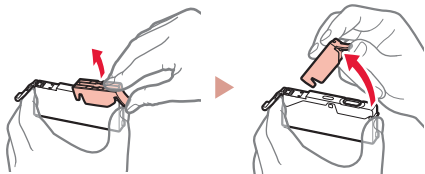

»»» Wichtig

- Üben Sie keinen Druck auf den Tintenbehälter aus, wenn das Y-förmige Loch blockiert ist.
- Berühren Sie nicht die rot dargestellten Bereiche.

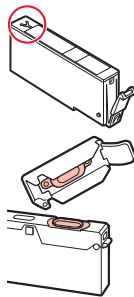

4 Setzen Sie die Tintenbehälter ein.

- Gleichen Sie die Farbe des Tintenbehälters mit dem Etikett am Druckkopf ab, setzen Sie den Tintenbehälter in den Druckkopf ein und drücken Sie ihn nach unten, bis er einrastet.

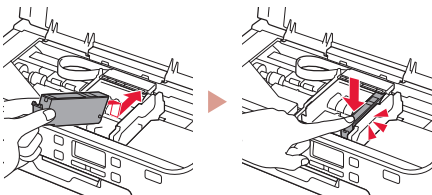

5 Überprüfen Sie, ob das Zeichen ■ auf dem Bildschirm angezeigt wird.



»»» Wichtig

Wenn das Zeichen ■ nicht auf dem Bildschirm angezeigt wird, obwohl Sie den Tintenbehälter eingesetzt haben, ist die Farbe des Tintenbehälters möglicherweise falsch oder Sie haben beispielsweise einen Tintenbehälter mit einer anderen Modellnummer eingesetzt, der von diesem Drucker nicht unterstützt wird. Setzen Sie entweder einen Tintenbehälter der richtigen Farbe ein oder verwenden Sie den im Lieferumfang enthaltenen Tintenbehälter für die Einrichtung.

6 Wiederholen Sie die Schritte 2 bis 5, um alle Tintenbehälter einzusetzen.

- Stellen Sie sicher, dass für jede Farbe das Zeichen ■ auf dem Bildschirm angezeigt wird.



7 Schließen Sie die obere Abdeckung.

- Der Drucker wird initialisiert.

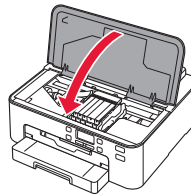

8 Wenn der folgende Bildschirm angezeigt wird, drücken Sie die Taste **OK**.



5. Einlegen von Papier



1 Wenn der folgende Bildschirm angezeigt wird, wählen Sie mit den Tasten ◀ und ▶ **Ja (Yes)** aus und drücken Sie anschließend die Taste **OK**.



- Der folgende Bildschirm wird angezeigt.

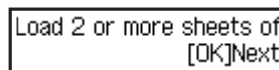

- 2 Entnehmen Sie die Kassette aus dem Drucker und entfernen Sie die Kassettenabdeckung.

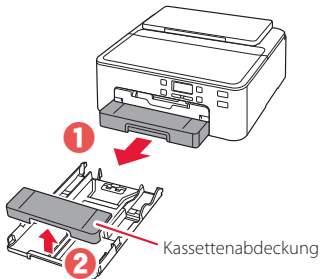

- 3 Schieben Sie die Papierführungen auseinander.
- Schieben Sie die rechte Papierführung an die rechte Kante. Richten Sie die vordere Papierführung an der Markierung für LTR oder A4 aus.

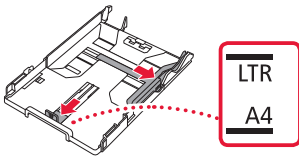

- 4 Legen Sie Papier ein.
- Legen Sie 2 oder mehr Blatt Normalpapier des Formats LTR oder A4 mit der bedruckbaren Seite nach unten ein.

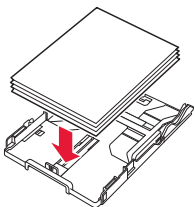

- Schieben Sie das Papier gegen die vordere Papierführung und richten Sie die rechte Papierführung an der Breite des Papiers aus.

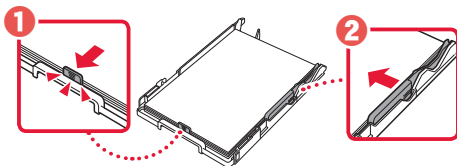

- 5 Bringen Sie die Kassettenabdeckung an und setzen Sie die Kassette wieder ein.

- Wenn Sie die Kassettenabdeckung an die Kassette anbringen, richten Sie die Kassettenabdeckung an der Form der Vorderseite der Kassette aus.

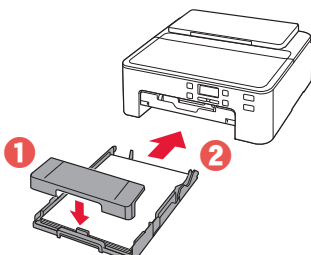

- 6 Ziehen Sie das Papierausgabefach bis zum Anschlag heraus.

»»» Wichtig

Wenn Sie das Papierausgabefach nicht herausziehen, tritt ein Fehler auf, wenn der Druckvorgang beginnt.

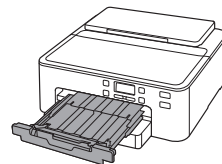
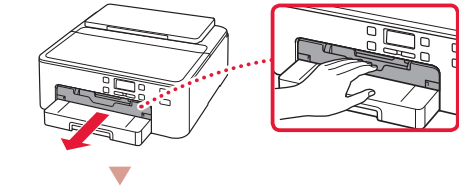

Überprüfen!

Entfernen und entsorgen Sie das gesamte orangefarbene Schutzmaterial.

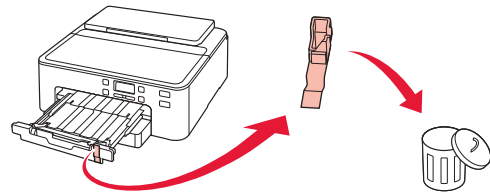

- 7 Ziehen Sie die Papierausgabestütze heraus.

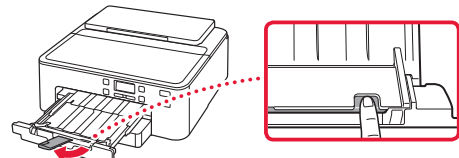

- 8 Drücken Sie die Taste **OK**.

Load 2 or more sheets of
[OK]Next

Alignment request accept
[OK]Next

- 9 Vergewissern Sie sich, dass **Verbindung vorbereiten (Prepare for connection)** auf dem Bildschirm des Druckers angezeigt wird, und drücken Sie dann die Taste **OK**.

Prepare for connection
[OK]Next

Ready to connect
For details on how to cor

Mit welchem Gerät stellen Sie eine Verbindung her?

Wählen Sie ein Gerät aus und befolgen Sie die Anweisungen im entsprechenden Abschnitt.

Computer



Computer und Smartphone



Smartphone



Kein Gerät

6-b
Seite 6

Drücken Sie die Taste **Stopp (Stop)** und wählen Sie dann **Nicht verbinden (Do not connect)** > **Ja (Yes)** in dieser Reihenfolge aus.

6-a

Herstellen einer Verbindung mit einem Computer

Wenn Sie mehrere Computer verwenden, führen Sie diese Schritte auf jedem Computer aus. Es gibt zwei Methoden, „**A** Onlineeinrichtung“ und „**B** Verwenden der bereitgestellten Installations-CD-ROM (nur Windows)“.



A Onlineeinrichtung

- 1 Greifen Sie von einem Computer aus auf die Canon-Website zu.

<http://ij.start.canon>



- 2 Wählen Sie  **Einrichten** aus.
- 3 Geben Sie den Modellnamen Ihres Druckers ein und klicken Sie auf **Los**.
- 4 Klicken Sie auf **Start**.

- 5 Klicken Sie auf **Wenn Sie Ihren Drucker bereits vorbereitet haben, wechseln Sie zu Verbindung herstellen**.

»»» Hinweis

Die folgenden Schritte gelten für Benutzer von Windows (ausgenommen Windows 10 in S mode) und Benutzer von macOS. Wenn Sie ein anderes Betriebssystem verwenden, fahren Sie mit der Einrichtung fort, indem Sie stattdessen die Anweisungen auf dem Bildschirm befolgen.

- 6 Klicken Sie auf **Herunterladen**.
 - Die Setup-Datei wird auf Ihren Computer heruntergeladen.
- 7 Führen Sie die heruntergeladene Datei aus.
- 8 Fahren Sie mit Schritt 9 auf Seite 5 fort.

B Verwenden der bereitgestellten Installations-CD-ROM (nur Windows)

- 1 Legen Sie die Installations-CD-ROM in Ihren Computer ein. 
- 2 Befolgen Sie die Anweisungen für Ihre Windows-Version.

Windows 10/Windows 8.1

- 1 Klicken Sie auf die folgende Nachricht, wenn sie rechts auf Ihrem Computerbildschirm angezeigt wird.



»»» Hinweis

Wenn die Nachricht nicht (oder nicht mehr) angezeigt wird, klicken Sie in der Taskleiste auf das Symbol  **Datei-Explorer (File Explorer)**. Klicken Sie links im geöffneten Fenster auf **Dieser PC (This PC)**. Doppelklicken Sie auf das  CD-Symbol auf der rechten Seite. Wenn der Inhalt der CD angezeigt wird, doppelklicken Sie auf **Msetup4.exe**. Fahren Sie bei **3** fort.

- 2 Klicken Sie auf **Msetup4.exe ausführen (Run Msetup4.exe)**.

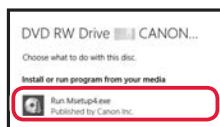

- 3 Wenn das Dialogfeld **Benutzerkontensteuerung (User Account Control)** angezeigt wird, klicken Sie auf **Ja (Yes)**.

Windows 7

- 1 Klicken Sie auf **Msetup4.exe ausführen (Run Msetup4.exe)**.
 - Wenn der Bildschirm **Automatische Wiedergabe (AutoPlay)** angezeigt wird, klicken Sie auf **Msetup4.exe ausführen (Run Msetup4.exe)**.

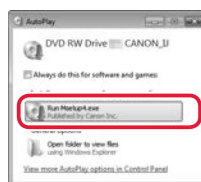

»»» Hinweis

Wenn der Bildschirm **Automatische Wiedergabe (AutoPlay)** nicht angezeigt wird, klicken Sie im Startmenü auf **Computer**. Doppelklicken Sie auf das  CD-Symbol rechts im geöffneten Fenster. Wenn der Inhalt der CD angezeigt wird, doppelklicken Sie auf **Msetup4.exe**.

- 2 Wenn das Dialogfeld **Benutzerkontensteuerung (User Account Control)** angezeigt wird, klicken Sie auf **Weiter (Continue)**.
- 3 Fahren Sie bei Schritt 9 unten fort.

- 9 Klicken Sie auf **Setup starten (Start Setup)**.

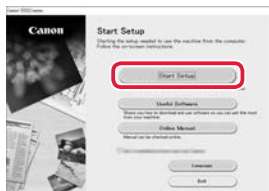

- 10 Befolgen Sie die Anweisungen auf dem Bildschirm.
 - Diese Verfahren können einige Zeit dauern.

- 11 Wenn der folgende Bildschirm angezeigt wird, klicken Sie auf **Beenden (Exit)**.

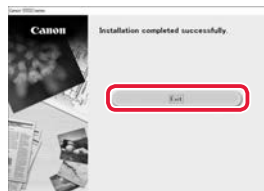

Ihr Drucker ist jetzt mit Ihrem Computer verbunden. Um auch eine Verbindung mit einem Smartphone herzustellen, lesen Sie „6-b. Herstellen einer Verbindung mit einem Smartphone“ auf Seite 6.

6-b

Herstellen einer Verbindung mit einem Smartphone

Wenn Sie mehrere Smartphones verwenden, führen Sie diese Schritte auf jedem Smartphone aus.



Bereiten Sie Folgendes vor, bevor Sie beginnen.

- 1 Aktivieren Sie die Wi-Fi-Einstellung auf Ihrem Smartphone.
- 2 Stellen Sie eine Verbindung zwischen Ihrem Smartphone und dem Wireless Router her (wenn Sie über einen Wireless Router verfügen).
Weitere Informationen finden Sie in den Handbüchern zu Ihrem Smartphone und dem Wireless Router.

1 Installieren Sie die App „Canon PRINT Inkjet/SELPHY“ auf Ihrem Smartphone.

- Scannen Sie den QR-Code auf der rechten Seite, um die Canon-Website aufzurufen, und laden Sie dann die App herunter.



2 Überprüfen Sie den Bildschirm des Druckers und fahren Sie mit den einzelnen Schritten fort.

Wenn der folgende Bildschirm angezeigt wird

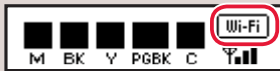

- Wenn **Wi-Fi** oder **LAN** angezeigt wird, → **C**
- Wenn **Wi-Fi** oder **LAN** nicht angezeigt wird, → **E**

Wenn der folgende Bildschirm angezeigt wird, → **D**

Ready to connect
For details on how to con

Verb. kann herg. werden.
Infos zum weiteren Vorgehen finden Sie unter
"Inbetriebnahme"

»»» Hinweis

- Wenn der Drucker 10 Minuten lang inaktiv ist, schaltet sich der Druckerbildschirm aus. Drücken Sie eine Taste (ausgenommen die Taste **EIN (ON)**) am Bedienfeld, um den Bildschirm einzuschalten.
- Wenn **Wi-Fi** angezeigt wird, ist eine Kommunikation des Druckers über eine Wi-Fi-Verbindung nicht möglich. Weitere Informationen finden Sie unter „**Häufig gestellte Fragen**“ unter „<http://ij.start.canon>“.

C

3 Öffnen Sie die installierte App.

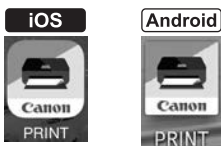

4 Befolgen Sie die Anweisungen auf dem Bildschirm, um Ihren Drucker hinzuzufügen.

Sobald Sie Ihren Drucker hinzugefügt haben, können Sie über das Smartphone drucken. Informationen zum Drucken von Fotos finden Sie unter „Einlegen von Fotopapier“ auf Seite 8.

D Die Verfahren unterscheiden sich auf iOS und Android. Befolgen Sie die Anweisungen für Ihr Betriebssystem.

iOS

- 3 Tippen Sie auf dem Startbildschirm Ihres Smartphones auf **Einstellungen (Settings)** und anschließend in den Wi-Fi-Einstellungen auf **Canon_ij_XXXX**.



»»» Hinweis

Wenn **Canon_ij_XXXX** nicht angezeigt wird, befolgen Sie die Schritte unter **E** und suchen Sie anschließend erneut **Canon_ij_XXXX**.

- 4 Tippen Sie auf die installierte App und befolgen Sie die Anweisungen auf dem Bildschirm, um Ihren Drucker hinzuzufügen.



- Der Drucker wird mit der für die verwendete Umgebung am besten geeigneten Verbindungsmethode hinzugefügt.

Android

- 3 Tippen Sie auf die installierte App und befolgen Sie die Anweisungen auf dem Bildschirm, um Ihren Drucker hinzuzufügen.



- Der Drucker wird mit der für die verwendete Umgebung am besten geeigneten Verbindungsmethode hinzugefügt.

»»» Hinweis

Wird die Meldung „**Es wurde kein Drucker hinzugefügt. Druckereinrichtung ausführen? (No printer has been added. Perform printer setup?)**“ nach dem Starten der Anwendung nicht sofort angezeigt, befolgen Sie die Schritte unter **E** und kehren Sie dann zu den Smartphone-Verfahren zurück.

Sobald Sie Ihren Drucker hinzugefügt haben, können Sie über das Smartphone drucken. Informationen zum Drucken von Fotos finden Sie unter „Einlegen von Fotopapier“ auf Seite 8.

E

- 3 Halten Sie die Taste **Drahtlosverbindung (Wireless connect)** ungefähr 3 Sekunden lang gedrückt.

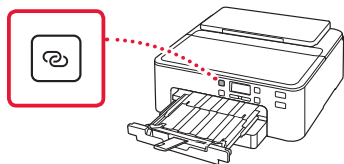

- 4 Wenn **Den Anleitungen auf dem PC oder Smartphone usw. folgen** auf dem Bildschirm des Druckers angezeigt wird, fahren Sie mit **D** fort.

Einlegen von Fotopapier

Fotopapier kann nur in das hintere Fach eingelegt werden.

- 1 Öffnen Sie die Papierstütze und die Verlängerung der Papierstütze.

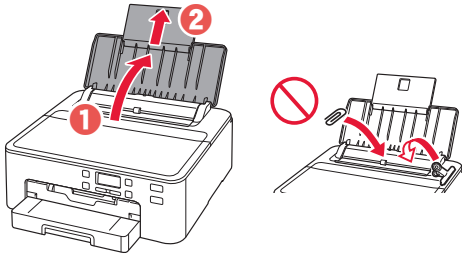

- 2 Öffnen Sie die Abdeckung für den Einzugschacht und schieben Sie die rechte Papierführung ganz nach rechts.

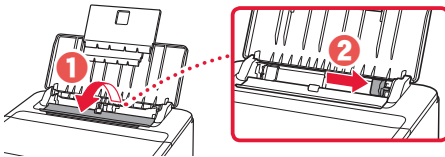

- 3 Legen Sie mehrere Blätter Fotopapier mit der bedruckbaren Seite nach oben ein und schieben Sie die seitliche Papierführung gegen die Kante des Papierstapels.

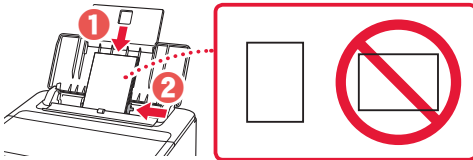

- 4 Schließen Sie die Abdeckung für den Einzugschacht.

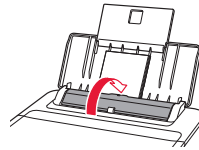

- 5 Wenn der folgende Bildschirm angezeigt wird, drücken Sie die Taste **OK**.

Save the rear tray paper
[OK]Next

- 6 Wählen Sie Papierformat und -typ aus und drücken Sie die Taste **OK**.

Size: ◀ *L ▶
Type: *Glossy

- 7 Ziehen Sie das Papierausgabefach und die Papierausgabestütze heraus.

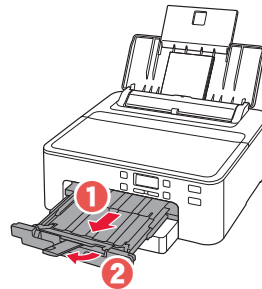

Drucken von Datenträgeretiketten mit dem Multifunktionsfach

Sie können mit dem Multifunktionsfach ein Etikett auf einen bedruckbaren Datenträger drucken.

Öffnen Sie das **Online-Handbuch** und klicken Sie auf **Grundfunktionen**>**Drucken eines Datenträgeretiketts über den Computer**, um weitere Informationen zu erhalten.

»»» Hinweis

- Das Multifunktionsfach ist an der Unterseite der Kassette angebracht. → „1. Inhalt der Box“ auf Seite 1
- Informationen zum Öffnen des **Online-Handbuch** finden Sie auf der Rückseite dieses Handbuchs.

De printer instellen

Online installatie
<http://ij.start.canon>



1. Inhoud van de doos

- Netsnoer

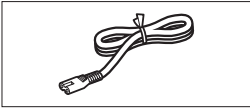

- Inktanks voor installatie

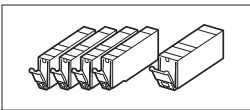

- Installatie-cd-rom

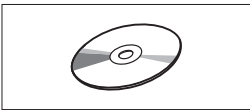

- Veiligheidsinformatie en belangrijke informatie
- Aan de Slag-gids (deze handleiding)

- Multifunctionele lade (Bevestigd aan de onderkant van de cassette.)

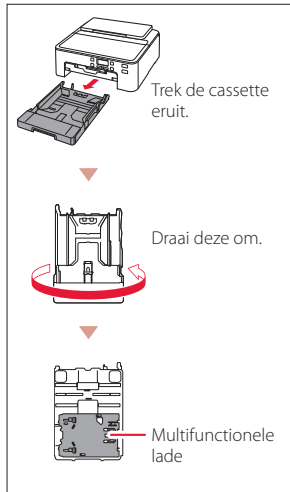

2. Verpakkingsmateriaal verwijderen



- 1 Verwijder het verpakkingsmateriaal van de printer en gooi dit weg.
 - Let erop dat u de oranje tape verwijdert.
- 2 Open de bovenklep en verwijder de oranje tape.

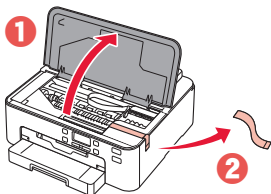

- 3 Sluit de bovenklep.

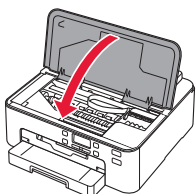

3. De printer inschakelen



- 1 Sluit het netsnoer aan.

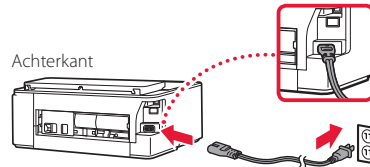

Belangrijk

Sluit op dit moment nog geen andere kabels aan.

- 2 Druk op de knop **AAN (ON)**.

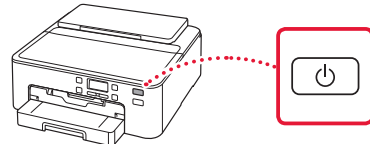

Belangrijk

Als het volgende scherm verschijnt, drukt u op de knop **AAN (ON)** om de printer uit te schakelen en herhaalt u de procedure vanaf stap 2 in "2. Verpakkingsmateriaal verwijderen".

Remove all protective ma
Support code 1890

- 3 Wanneer het volgende scherm wordt weergegeven, gebruikt u de knoppen ◀ en ▶ om een taal te selecteren en drukt u vervolgens op de knop **OK**.

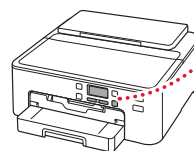
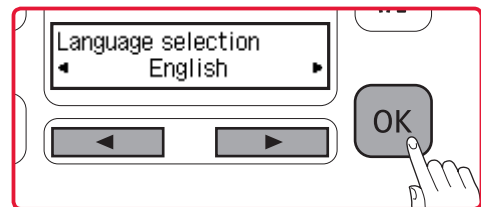

De printer instellen

4. De inktanks installeren



1 Open de bovenklep.

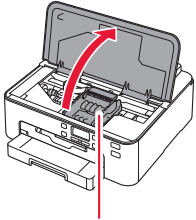

⚠ Let op

Raak de printkophouder niet aan totdat deze stopt met bewegen.

2 Verwijder de tape en de folie van de inktanks.

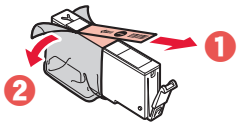

- Controleer of er geen tape is achtergebleven.

3 Verwijder langzaam het oranje kapje.

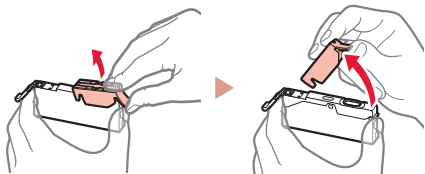

»»» Belangrijk

- Druk de inktank niet samen terwijl u de Y-vormige luchtopening blokkeert.
- Raak de aangegeven rode gebieden niet aan.

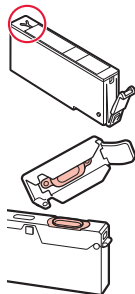

4 Installeer de inktanks.

- Stem de kleur van de inktank af op het label op de printkop, plaats de inktank in de printkop en druk deze omlaag totdat hij klikt.

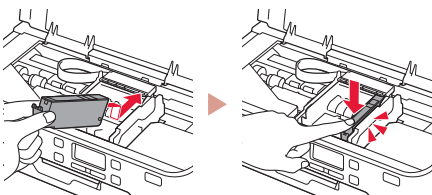

5 Controleer of het symbool ■ op het scherm wordt weergegeven.



»»» Belangrijk

Als het symbool ■ niet op het scherm wordt weergegeven, ook al hebt u de inktank geplaatst, dan is de kleur van de inktank mogelijk onjuist of hebt u mogelijk een inktank met een ander modelnummer geïnstalleerd die niet wordt ondersteund door deze printer. Plaats een inktank voor de juiste kleur of gebruik de bijgeleverde inktank voor de installatie.

6 Herhaal de stappen 2 tot en met 5 om alle inktanks te plaatsen.

- Controleer of het symbool ■ voor elke kleur op het scherm wordt weergegeven.



7 Sluit de bovenklep.

- De initialisatie van de printer wordt gestart.

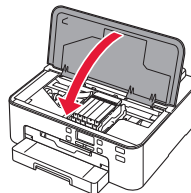

8 Wanneer het volgende scherm wordt weergegeven, drukt u op de knop **OK**.



5. Papier plaatsen



1 Wanneer het volgende scherm wordt weergegeven, gebruikt u de knoppen ◀ en ▶ om **Ja (Yes)** te selecteren en drukt u vervolgens op de knop **OK**.



- Het volgende scherm verschijnt.

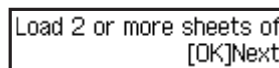

- 2 Verwijder de cassette uit de printer en verwijder de cassetteklep.

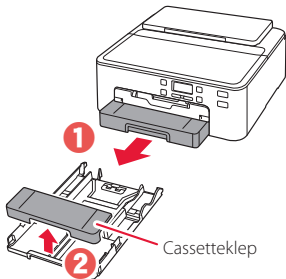

- 3 Schuif de papiergeleiders uit elkaar.

- Schuif de rechterpapiergeleider naar de rechterrand. Lijn de voorste papiergeleider uit met de markering LTR of A4.

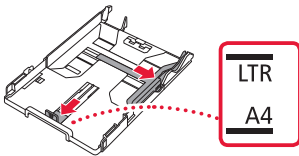

- 4 Plaats papier.

- Plaats 2 of meer vellen normaal papier van LTR- of A4-formaat met de afdrukkzijde omlaag.

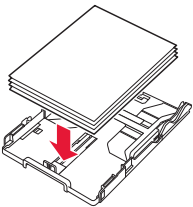

- Plaats het papier tegen de voorste papiergeleider en lijn de rechterpapiergeleider uit met de breedte van het papier.

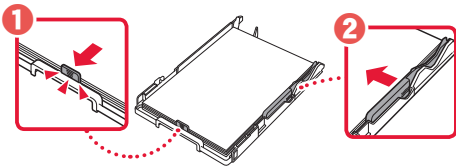

- 5 Bevestig de cassetteklep en plaats de cassette terug.

- Wanneer u de cassetteklep aan de cassette bevestigt, moet de cassetteklep overeenkomen met de vorm van de voorzijde van de cassette.

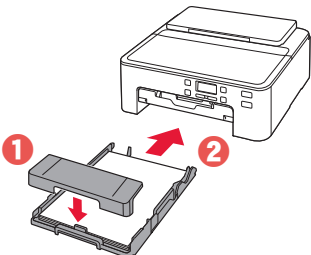

- 6 Trek de papieruitvoerlade uit tot deze stopt.

Belangrijk

Als u de papieruitvoerlade niet uittrekt, treedt er een fout op wanneer het afdrukken wordt gestart.

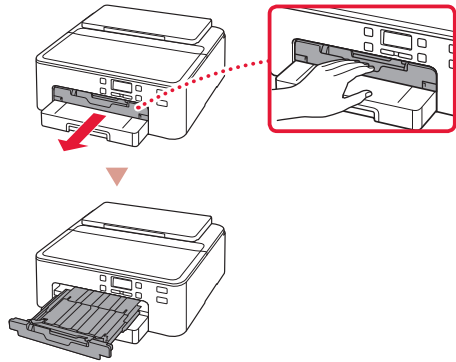

Controleer!

Verwijder eventueel achtergebleven oranje beschermend materiaal en gooi dit weg.

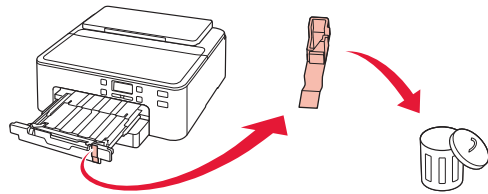

- 7 Trek de papieruitvoersteun uit.

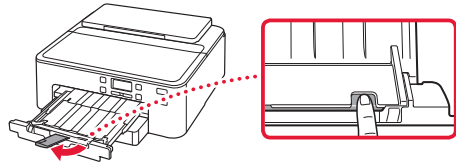

- 8 Druk op de knop **OK**.

Load 2 or more sheets of
[OK]Next

Alignment request accept
[OK]Next

- 9 Controleer of **Verbinding voorbereiden (Prepare for connection)** op het printerscherm wordt weergegeven en druk daarna op de knop **OK**.

Prepare for connection
[OK]Next

Ready to connect
For details on how to con

Met welk apparaat maakt u verbinding?

Selecteer een apparaat en volg de instructies in de desbetreffende sectie.

Computer



Computer en
smartphone



Smartphone



Geen apparaat

6-b
pagina 6

Druk op de knop **Stoppen (Stop)** en selecteer **Niet verbinden (Do not connect) > Ja (Yes)** in deze volgorde.

6-a

Verbinden met een computer

Als u meerdere computers gebruikt, voert u deze stappen uit op elke computer. Er zijn twee methoden, "A Online installatie" en "B De meegeleverde installatie-cd-rom gebruiken (alleen Windows)".



A Online installatie

- 1 Ga naar de Canon-website op een computer.
<http://ij.start.canon>
- 2 Selecteer **Installatie**.
- 3 Voer de modelnaam van de printer in en klik op **Ga**.
- 4 Klik op **Start**.

- 5 Klik op **Als u uw printer al hebt voorbereid, gaat u naar Verbinden**.

Opmerking

De volgende stappen zijn bedoeld voor gebruikers van Windows (behalve Windows 10 in S mode) en macOS. Voor andere besturingssystemen gaat u verder met de installatie door in plaats daarvan de instructies op het scherm uit te voeren.

- 6 Klik op **Downloaden**.
 - Het installatiebestand wordt gedownload naar uw computer.
- 7 Voer het gedownloade bestand uit.
- 8 Ga verder naar stap 9 op pagina 5.

B De meegeleverde installatie-cd-rom gebruiken (alleen Windows)

- 1 Plaats de installatie-cd-rom in de computer. 
- 2 Volg de instructies voor uw versie van Windows.

Windows 10/Windows 8.1

- 1 Klik op het volgende bericht wanneer dit rechts op het computerscherm wordt weergegeven.

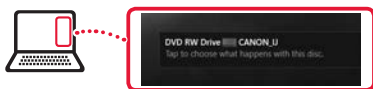

Opmerking

Als het bericht niet wordt weergegeven (of niet meer zichtbaar is), klikt u op het pictogram **Verkenner (File Explorer)** op de taakbalk. Klik links in het venster op **Deze pc (This PC)**. Dubbelklik op het cd-pictogram dat aan de rechterkant wordt weergegeven. Wanneer de inhoud van de cd wordt weergegeven, dubbelklikt u op **Msetup4.exe**. Ga verder naar 3.

- 2 Klik op **Msetup4.exe uitvoeren (Run Msetup4.exe)**.

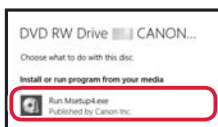

- 3 Als het dialoogvenster **Gebruikersaccount beheren (User Account Control)** wordt geopend, klikt u op **Ja (Yes)**.

Windows 7

- 1 Klik op **Msetup4.exe uitvoeren (Run Msetup4.exe)**.
 - Wanneer het scherm **Automatisch afspelen (AutoPlay)** wordt weergegeven, klikt u op **Msetup4.exe uitvoeren (Run Msetup4.exe)**.

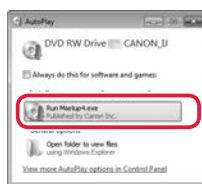

Opmerking

Als het scherm **Automatisch afspelen (AutoPlay)** niet wordt weergegeven, klikt u in het menu Start op **Computer**. Dubbelklik op het cd-pictogram rechts in het venster. Wanneer de inhoud van de cd wordt weergegeven, dubbelklikt u op **Msetup4.exe**.

- 2 Als het dialoogvenster **Gebruikersaccount beheren (User Account Control)** wordt geopend, klikt u op **Doorgaan (Continue)**.

- 3 Ga naar stap 9 hieronder.

- 9 Klik op **Beginnen met instellen (Start Setup)**.

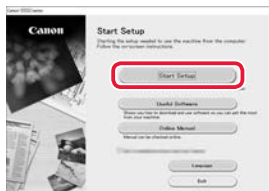

- 10 Volg de instructies op het scherm.
 - Deze handelingen kunnen enige tijd duren.

- 11 Wanneer het volgende scherm wordt weergegeven, klikt u op **Afsluiten (Exit)**.

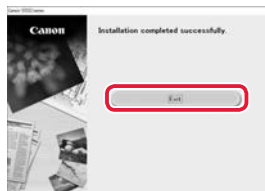

De printer is nu verbonden met uw computer. Als u ook verbinding wilt maken met een smartphone, raadpleegt u "6-b. Verbinden met een smartphone" op pagina 6.

6-b

Verbinden met een smartphone

Als u meerdere smartphones gebruikt, voert u deze stappen uit op elke smartphone.



Bereid het volgende voor voordat u begint.

- 1 Schakel de Wi-Fi-instelling op uw smartphone in.
- 2 Verbind uw smartphone met de draadloze router (als u een draadloze router gebruikt).
Raadpleeg de handleiding van uw smartphone en draadloze router voor meer informatie.

1 Installeer de app "Canon PRINT Inkjet/SELPHY" op uw smartphone.

- Scan de QR-code rechts om naar de Canon-website te gaan en de app te downloaden.



2 Controleer het scherm van de printer terwijl u elke stap uitvoert.

Als het volgende scherm wordt weergegeven

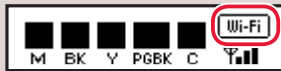

- Als **Wi-Fi** of **LAN** wordt weergegeven, → **C**
- Als **Wi-Fi** of **LAN** niet wordt weergegeven, → **E**

Als het volgende scherm wordt weergegeven, → **D**

Ready to connect
For details on how to con

Gereed voor verbinding
Raadpleeg de "Aan de Slag-gids" voor
informatie over doorgaan

Opmerking

- Het scherm van de printer wordt uitgeschakeld als de printer gedurende 10 minuten inactief is. Druk op een knop (behalve de knop **AAN (ON)**) op het bedieningspaneel om het scherm in te schakelen.
- Als **Wi-Fi** wordt weergegeven, kan de printer niet communiceren via een Wi-Fi-verbinding. Raadpleeg voor meer informatie "**Veelgestelde vragen**" op "<http://ij.start.canon>".

C

3 Open de geïnstalleerde app.

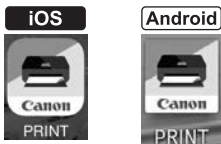

4 Volg de instructies op het scherm om de printer toe te voegen.

Nadat u de printer hebt toegevoegd, kunt u afdrukken vanaf de smartphone. Als u foto's wilt afdrukken, raadpleegt u "Fotopapier plaatsen" op pagina 8.

D De procedures verschillen voor iOS en Android. Volg de instructies voor uw besturingssysteem.

iOS

3 Tik op **Instellingen (Settings)** op het beginscherm van uw smartphone en tik op **Canon_ij_XXXX** bij de instellingen voor Wi-Fi.

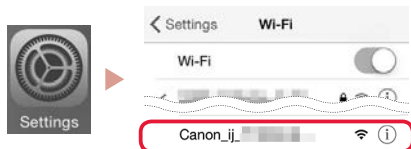

Opmerking

Als **Canon_ij_XXXX** niet wordt weergegeven, volgt u de stappen in **E** en zoekt u daarna opnieuw naar **Canon_ij_XXXX**.

4 Tik op de geïnstalleerde app en volg de instructies op het scherm om uw printer toe te voegen.



- De printer wordt toegevoegd met de meest geschikte verbindingmethode voor de omgeving die u gebruikt.

Android

3 Tik op de geïnstalleerde app en volg de instructies op het scherm om uw printer toe te voegen.



- De printer wordt toegevoegd met de meest geschikte verbindingmethode voor de omgeving die u gebruikt.

Opmerking

Als het bericht "**Er is geen printer toegevoegd. Printerinstallatie uitvoeren? (No printer has been added. Perform printer setup?)**" niet direct wordt weergegeven nadat u de toepassing hebt gestart, volgt u de procedure in **E** en gaat u daarna verder met de stappen op de smartphone.

Nadat u de printer hebt toegevoegd, kunt u afdrukken vanaf de smartphone. Als u foto's wilt afdrukken, raadpleegt u "Fotopapier plaatsen" op pagina 8.

E

3 Houd de knop **Draadloos verbinden (Wireless connect)** op de printer ongeveer 3 seconden ingedrukt.

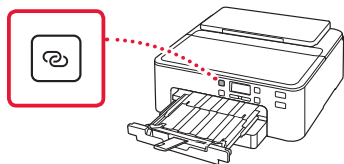

4 Wanneer **Volg de instructies op de pc of smartphone enz.** wordt weergegeven op het scherm van de printer, gaat u verder met **D**.

Fotopapier plaatsen

Fotopapier kan alleen in de achterste lade worden geplaatst.

- 1 Open de papiersteun en het verlengstuk van de papiersteun.

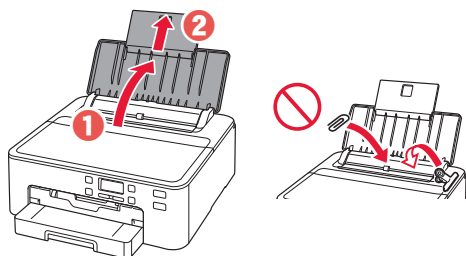

- 2 Open het klepje over de invoersleuf en schuif de papiergeleider aan de rechterkant helemaal naar rechts.

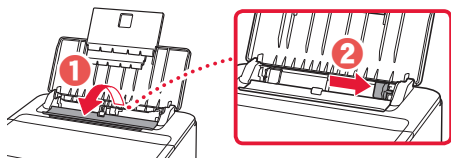

- 3 Plaats meerdere vellen fotopapier met de afdrukbijde omhoog en schuif de papiergeleider aan de zijkant tegen de rand van de stapel papier.

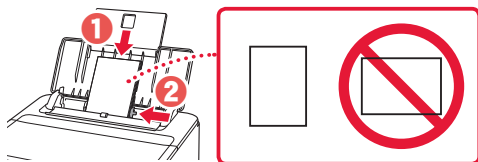

- 4 Sluit het klepje over de invoersleuf.



- 5 Wanneer het volgende scherm wordt weergegeven, drukt u op de knop **OK**.

Save the rear tray paper
[OK]Next

- 6 Selecteer het papierformaat en -type en druk op de knop **OK**.

Size: ◀ *L ▶
Type: *Glossy

- 7 Trek de papieruitvoerlade en de papieruitvoersteun uit.

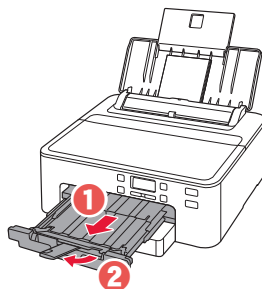

Een disclabel afdrukken met de multifunctionele lade

U kunt een label op een afdrubare disc afdrukken met de multifunctionele lade.

Voor meer informatie opent u de **Online handleiding** en klikt u op **Basishandelingen > Disclabels afdrukken vanaf een computer**.

Opmerking

- De multifunctionele lade is bevestigd aan de onderkant van de cassette. → "1. Inhoud van de doos" op pagina 1
- Op de achterkant van deze handleiding kunt u lezen hoe u de **Online handleiding** opent.

Impostazione della stampante

Impostazione online
<http://ij.start.canon>



1. Contenuto della scatola

- Cavo di alimentazione

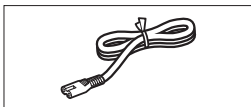

- Serbatoi d'inchiostro per l'impostazione

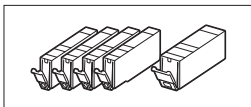

- CD-ROM di installazione

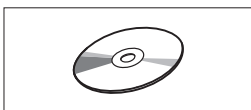

- Informazioni importanti e sulla sicurezza
- Guida Rapida (questo manuale)

- Vassoio multiuso (collegato alla parte sottostante del cassetto.)

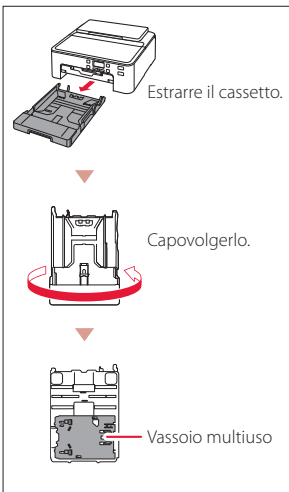

2. Rimozione del materiale da imballaggio



- 1 Rimuovere il materiale da imballaggio dalla stampante e disfarsene.
 - Assicurarsi di rimuovere l'eventuale nastro arancione.
- 2 Aprire il coperchio superiore e rimuovere il nastro arancione all'interno.

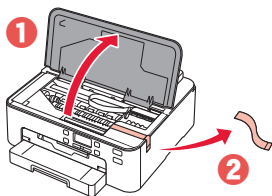

- 3 Chiudere il coperchio superiore.

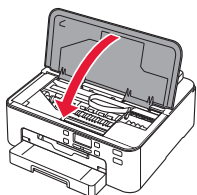

3. Accensione della stampante



- 1 Collegare il cavo di alimentazione.

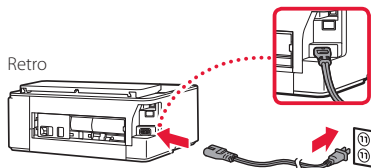

Importante

In questa fase, non collegare altri cavi.

- 2 Premere il pulsante **ON**.

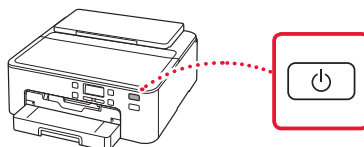

Importante

Se appare la seguente schermata, premere il pulsante **ON** per spegnere la stampante e ripetere la procedura dal passo 2 in "2. Rimozione del materiale da imballaggio".

Remove all protective ma
Support code 1890

- 3 Quando viene visualizzata la seguente schermata, utilizzare i pulsanti ◀ e ▶ per selezionare una lingua, quindi premere il pulsante **OK**.

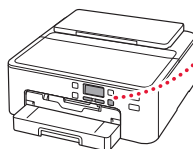
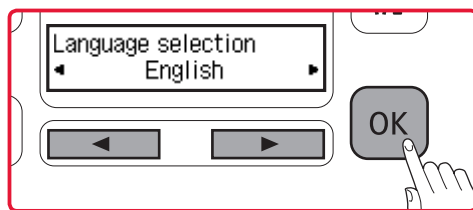

Impostazione della stampante

4. Installazione dei serbatoi d'inchiostro



1 Aprire il coperchio superiore.

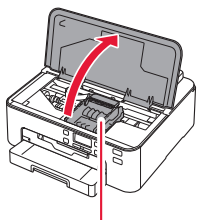

⚠ Attenzione

Non toccare il supporto della testina di stampa fino a quando non si ferma.

2 Rimuovere il nastro e la pellicola dai serbatoi d'inchiostro.

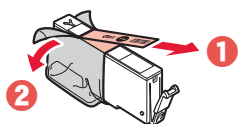

- Controllare che non vi sia rimasto del nastro.

3 Rimuovere lentamente il coperchietto arancione.

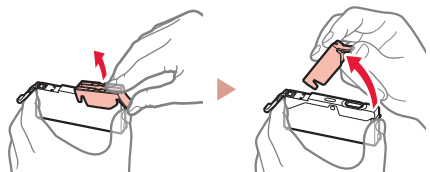

»»» Importante

- Non schiacciare il serbatoio d'inchiostro tenendo il foro dell'aria a forma di Y bloccato.

- Non toccare le aree mostrate in rosso.

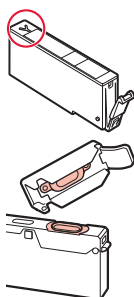

4 Installare i serbatoi d'inchiostro.

- Facendo corrispondere il colore del serbatoio d'inchiostro all'etichetta sulla testina di stampa, inserire il serbatoio d'inchiostro nella testina di stampa e premere finché non si sente un clic.

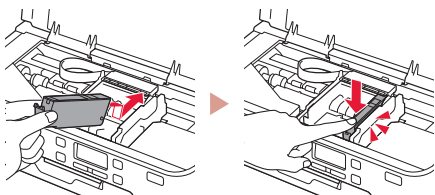

5 Verificare che sullo schermo appaia il segno ■.

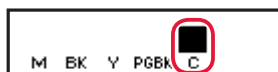

»»» Importante

Se il segno ■ non appare sullo schermo nonostante sia stato installato il serbatoio d'inchiostro corrispondente, è possibile che il colore del serbatoio d'inchiostro sia sbagliato o che sia stato installato un serbatoio d'inchiostro non supportato dalla stampante, ad esempio con un numero di modello diverso. Installare un serbatoio d'inchiostro del colore esatto o utilizzare il serbatoio d'inchiostro fornito per l'impostazione.

6 Ripetere i passi da 2 a 5 per installare tutti i serbatoi d'inchiostro.

- Verificare che sulla schermata venga visualizzato un segno ■ per ciascun colore.



7 Chiudere il coperchio superiore.

- Verrà avviata l'inizializzazione della stampante.

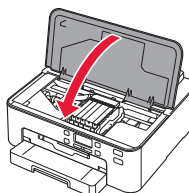

8 Quando viene visualizzata la schermata seguente, premere il pulsante OK.



5. Caricamento della carta



1 Quando viene visualizzata la seguente schermata, utilizzare i pulsanti ◀ e ▶ per selezionare **Si (Yes)**, quindi premere il pulsante **OK**.

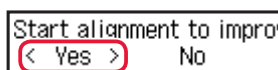

- Viene visualizzata la seguente schermata.

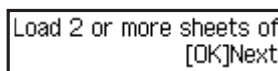

- 2 Rimuovere il cassetto dalla stampante, quindi rimuovere il coperchio del cassetto.

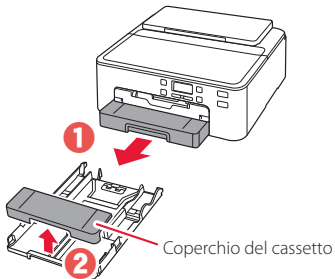

- 3 Far scorrere le guide della carta.

- Far scorrere la guida della carta di destra verso il margine destro. Allineare la guida della carta anteriore con il segno LTR o A4.

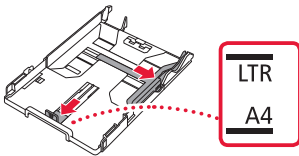

- 4 Caricare la carta.

- Caricare 2 o più fogli di carta comune in formato LTR o A4 con il lato di stampa rivolto verso il basso.

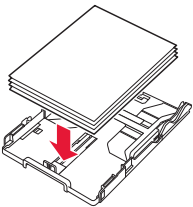

- Posizionare la carta contro la guida della carta anteriore e allineare la guida della carta di destra alla larghezza della carta.

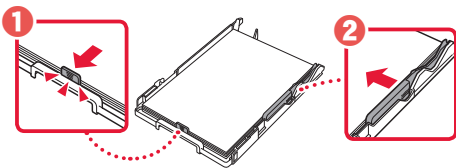

- 5 Collegare il coperchio del cassetto e reinserire il cassetto.

- Quando si collega il coperchio del cassetto al cassetto, adattare il coperchio del cassetto alla forma della parte anteriore del cassetto.

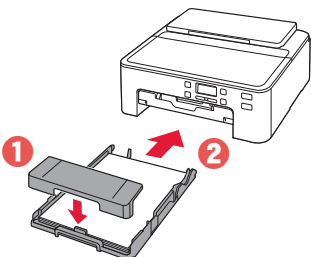

- 6 Estrarre il vassoio di uscita della carta fino a quando non si arresta.

Importante

Se non si estrae il vassoio di uscita della carta, quando si avvia la stampa viene visualizzato un messaggio di errore.

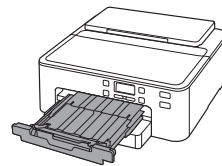
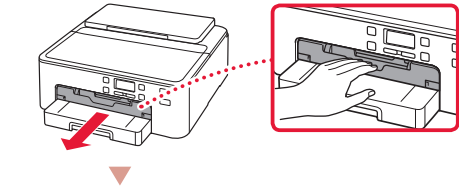

Verificare!

Rimuovere il materiale di protezione di colore arancione e disfarsene.

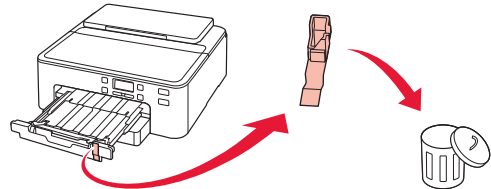

- 7 Estrarre il supporto di uscita della carta.

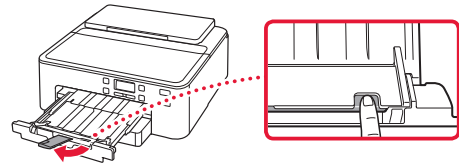

- 8 Premere il pulsante **OK**.

Load 2 or more sheets of
[OK]Next

Alignment request accep1
[OK]Next

- 9 Verificare che nella schermata della stampante venga visualizzato **Prepar. alla connessione (Prepare for connection)**, quindi premere il pulsante **OK**.

Prepare for connection
[OK]Next

Ready to connect
For details on how to con

Quale periferica si sta connettendo?

Selezionare una periferica e seguire le istruzioni nella sezione pertinente.

Computer



Computer
e smartphone



Smartphone



Nessuna periferica

6-b
pagina 6

Premere il pulsante **Stop** e selezionare **Non connettere (Do not connect)** > **Sì (Yes)**, in questo ordine.

6-a

Connessione a un computer

Se si utilizzano più computer, eseguire questi passaggi su ciascun computer. Sono disponibili due metodi, "A Impostazione online" e "B Utilizzo del CD-ROM di installazione fornito (solo per Windows)".



A Impostazione online

- 1 Accedere al sito Web di Canon da un computer.

<http://ij.start.canon>



- 2 Selezionare  **Impostazione**.
- 3 Immettere il nome del modello della stampante e fare clic su **Vai**.
- 4 Fare clic su **Avvio**.

- 5 Fare clic su **Se la stampante è già preparata, connettersi**.

»»» Nota

Le seguenti procedure sono destinate agli utenti Windows (tranne Windows 10 in S mode) e macOS. Per gli altri sistemi operativi, continuare l'impostazione seguendo le istruzioni visualizzate.

- 6 Fare clic su **Scarica**.
 - Il file di impostazione è stato scaricato sul computer.
- 7 Eseguire il file scaricato.
- 8 Procedere al passo 9 a pagina 5.

B Utilizzo del CD-ROM di installazione fornito (solo per Windows)

- 1 Inserire il CD-ROM di installazione nel computer. 
- 2 Seguire le istruzioni per la versione di Windows in uso.

Windows 10/Windows 8.1

- 1 Fare clic sul seguente messaggio quando viene visualizzato sul lato destro dello schermo del computer.



»»» Nota

Se il messaggio non viene visualizzato (o non è più visibile), fare clic sull'icona **File Explorer** sulla barra delle applicazioni. Sul lato sinistro della finestra, fare clic su **Questo PC (This PC)**. Fare doppio clic sull'icona del CD visualizzata sul lato destro. Quando viene visualizzato il contenuto del CD, fare doppio clic su **Msetup4.exe**. Procedere a **3**.

- 2 Fare clic su **Esegui Msetup4.exe (Run Msetup4.exe)**.

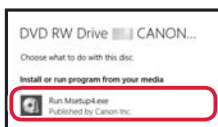

- 3 Se viene visualizzata la finestra di dialogo **Controllo account utente (User Account Control)**, fare clic su **Sì (Yes)**.

Windows 7

- 1 Fare clic su **Esegui Msetup4.exe (Run Msetup4.exe)**.

- Quando viene visualizzata la schermata **Riprod. automatica (AutoPlay)**, fare clic su **Esegui Msetup4.exe (Run Msetup4.exe)**.

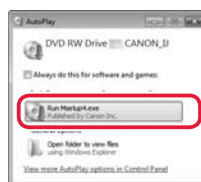

»»» Nota

Se la schermata **Riprod. automatica (AutoPlay)** non viene visualizzata, nel menu Start fare clic su **Computer**. Sul lato destro della finestra, fare doppio clic sull'icona del CD. Quando viene visualizzato il contenuto del CD, fare doppio clic su **Msetup4.exe**.

- 2 Se viene visualizzata la finestra di dialogo **Controllo account utente (User Account Control)**, fare clic su **Continua (Continue)**.

- 3 Procedere al passo 9 di seguito.

- 9 Fare clic su **Avvia impostazione (Start Setup)**.

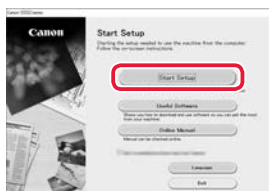

- 10 Seguire le istruzioni visualizzate sullo schermo.
 - Queste operazioni possono richiedere del tempo.

- 11 Quando viene visualizzata la seguente schermata, fare clic su **Esci (Exit)**.

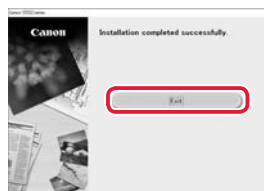

La stampante è ora connessa al computer. Per connettere anche uno smartphone, vedere "6-b. Connessione a uno smartphone" a pagina 6.

6-b

Connessione a uno smartphone

Se si utilizzano più smartphone, eseguire questi passaggi su ciascuno smartphone.



Prima di iniziare, effettuare quanto segue.

- 1 Abilitare l'impostazione Wi-Fi sullo smartphone.
- 2 Connettere lo smartphone al router wireless (se si dispone di un router wireless).

Per ulteriori informazioni, vedere i manuali dello smartphone e del router wireless.

1 Installare l'app "Canon PRINT Inkjet/SELPHY" sullo smartphone.

- Eseguire la scansione del codice QR sulla destra per accedere al sito Web di Canon e scaricare l'app.



2 Controllare la schermata della stampante ed effettuare ciascun passaggio.

Se viene visualizzata la seguente schermata



- Se viene visualizzato **Wi-Fi** o **LAN**, → **C**
- Se non viene visualizzato **Wi-Fi** o **LAN**, → **E**

Se viene visualizzata la seguente schermata, → **D**

Ready to connect
For details on how to con

Pronto alla connessione
Per dettagli su come continuare, fare riferimento a "Guida Rapida"

»»» Nota

- Lo schermo della stampante si spegne quando la stampante rimane inattiva per 10 minuti. Premere un pulsante (tranne il pulsante **ON**) sul pannello dei comandi per accendere lo schermo.
- Se appare **X Wi-Fi** la stampante non può comunicare tramite una connessione Wi-Fi. Per ulteriori informazioni, vedere "**Domande frequenti**" all'indirizzo "<http://ij.start.canon>".

C

3 Aprire l'app installata.

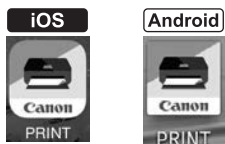

4 Per aggiungere la stampante, attenersi alle istruzioni visualizzate.

Una volta aggiunta la stampante, è possibile stampare dallo smartphone. Per stampare foto, vedere "Caricamento della carta fotografica" a pagina 8.

D Le procedure variano tra iOS e Android. Seguire le istruzioni relative al sistema operativo in uso.

iOS

- 3 Toccare **Impostazioni (Settings)** nella schermata iniziale dello smartphone, quindi toccare **Canon_ij_XXXX** nelle impostazioni Wi-Fi.

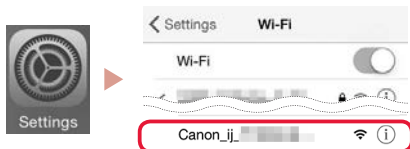

»»» Nota

Se **Canon_ij_XXXX** non appare, seguire la procedura in **E**, quindi cercare di nuovo **Canon_ij_XXXX**.

- 4 Toccare l'app installata e seguire le istruzioni visualizzate per aggiungere la stampante.



- La stampante è aggiunta con il metodo di connessione più appropriato all'ambiente in uso.

Android

- 3 Toccare l'app installata e seguire le istruzioni visualizzate per aggiungere la stampante.



- La stampante è aggiunta con il metodo di connessione più appropriato all'ambiente in uso.

»»» Nota

Se un messaggio indicante "**Nessuna stampante è stata aggiunta. Eseguire l'impostazione stampante? (No printer has been added. Perform printer setup?)**" non appare subito dopo aver avviato l'applicazione, attenersi alla procedura in **E** e tornare alle operazioni dello smartphone.

Una volta aggiunta la stampante, è possibile stampare dallo smartphone. Per stampare foto, vedere "Caricamento della carta fotografica" a pagina 8.

E

- 3 Tenere premuto il pulsante **Connessione wireless (Wireless connect)** per circa 3 secondi.

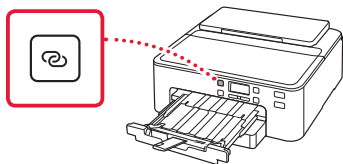

- 4 Quando viene visualizzato **Seguire le istruzioni sul PC, smartphone, ecc.** sulla schermata della stampante, passare a **D**.

Caricamento della carta fotografica

La carta fotografica può essere caricata solo nel vassoio posteriore.

- 1 Aprire il supporto per la carta e l'estensione del supporto per la carta.

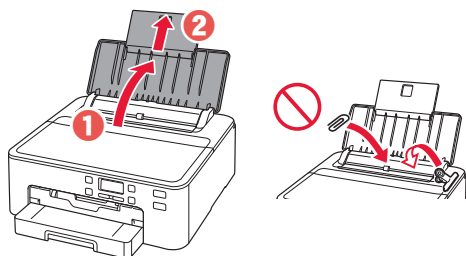

- 2 Aprire il coperchio dell'alimentatore manuale e far scorrere la guida della carta di destra verso l'estrema destra.

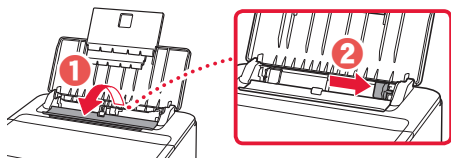

- 3 Caricare diversi fogli di carta fotografica con il lato di stampa rivolto verso l'alto e far scorrere la guida della carta laterale contro il bordo della risma di carta.

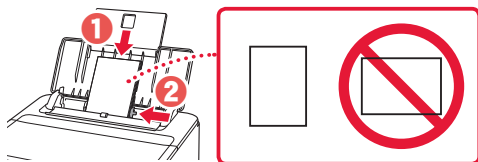

- 4 Chiudere il coperchio dell'alimentatore manuale.



- 5 Quando viene visualizzata la schermata seguente, premere il pulsante **OK**.

Save the rear tray paper
[OK]Next

- 6 Selezionare il formato e il tipo di carta, quindi premere il pulsante **OK**.

Size: ◀ *L ▶
Type: *Glossy

- 7 Estrarre il vassoio di uscita della carta e il supporto di uscita della carta.

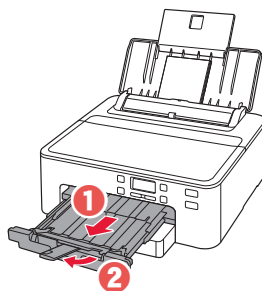

Stampa di un'etichetta disco utilizzando il vassoio multiuso

È possibile stampare un'etichetta su un disco stampabile utilizzando il vassoio multiuso.

Per maggiori informazioni, aprire il **Manuale online** e fare clic su **Funzioni di base**>**Stampa di un'etichetta disco da un computer**.

►►► Nota

- Il vassoio multiuso è collegato alla parte sottostante del cassetto. ➔ "1. Contenuto della scatola" a pagina 1
- Fare riferimento alla copertina posteriore del presente manuale per informazioni su come aprire il **Manuale online**.

Configurando a impressora

Configuração On-line
<http://ij.start.canon>



1. Conteúdo da Caixa

- Cabo de alimentação

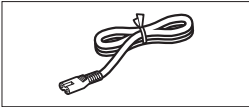

- Cartuchos de tinta para configuração

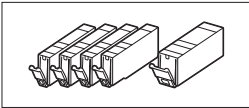

- CD-ROM de instalação

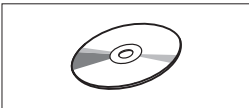

- Informações Importantes e Sobre Segurança
- Para Começar (este manual)

- Bandeja multipropósito (anexada à superfície inferior do cassete.)

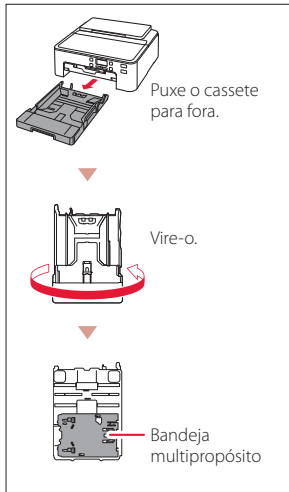

2. Removendo os materiais da embalagem



- 1 Remova e descarte todos os materiais da embalagem da impressora.
 - Certifique-se de remover qualquer fita laranja.
- 2 Abra a tampa superior e remova a fita laranja no interior.

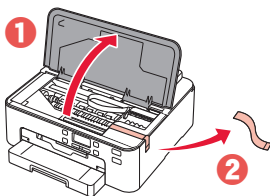

- 3 Feche a tampa superior.

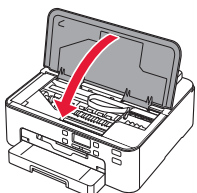

3. Ligando a Impressora



- 1 Conecte o cabo de alimentação.

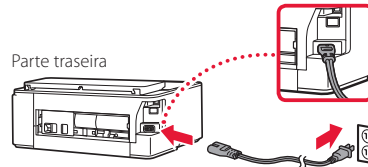

Importante

Não conecte quaisquer outros cabos ainda.

- 2 Pressione o botão **ATIVADO (ON)**.

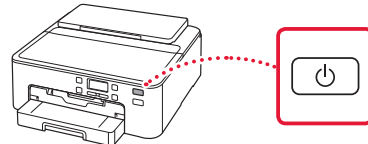

Importante

Se a seguinte tela for exibida, pressione o botão **ATIVADO (ON)** para desligar a impressora e refaça o procedimento da etapa 2 da seção "2. Removendo os materiais da embalagem".

Remove all protective ma
Support code 1890

- 3 Quando a tela a seguir for exibida, use os botões ◀ e ▶ para selecionar um idioma e, em seguida, pressione o botão **OK**.

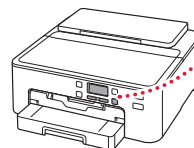
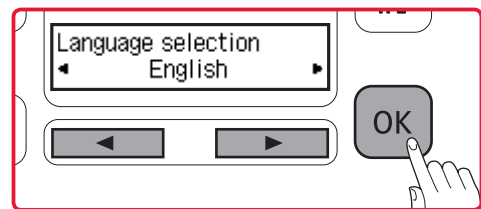

Configurando a impressora

4. Instalando os cartuchos de tinta



1 Abra a tampa superior.

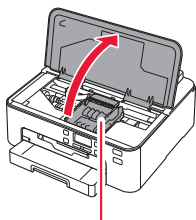

⚠ Cuidado

Não toque no suporte da cabeça de impressão antes de ele parar de se mover.

2 Remova a fita e o filme dos cartuchos de tinta.

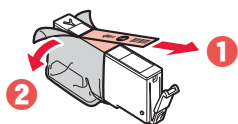

- Verifique se não foi deixada nenhuma fita.

3 Remova a tampa laranja lentamente.

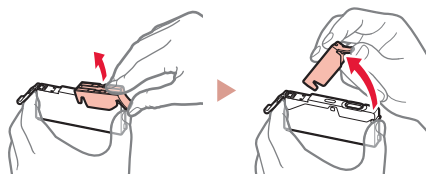

⚠ Importante

- Não aperte o cartucho de tinta se a saída de ar em forma de Y estiver bloqueada.

- Não toque nas áreas mostradas em vermelho.

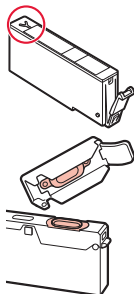

4 Instale os cartuchos de tinta.

- Corresponda a cor do cartucho de tinta à etiqueta na cabeça de impressão, insira o cartucho de tinta na cabeça de impressão e pressione até você ouvir um clique.

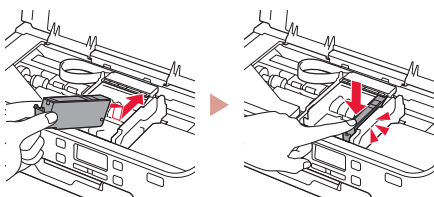

5 Verifique se a marca ■ aparece na tela.

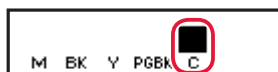

⚠ Importante

Se a marca ■ não for exibida na tela mesmo que você tenha instalado o cartucho de tinta, a cor do cartucho de tinta pode estar errada ou você pode ter instalado um cartucho de tinta que não é suportado por esta impressora, como com um número do modelo diferente. Instale um cartucho de tinta com a cor correta ou use o cartucho de tinta fornecido para configuração.

6 Repita as etapas 2 a 5 para instalar todos os cartuchos de tinta.

- Verifique se uma marca ■ é exibida na tela para cada cor.



7 Feche a tampa superior.

- A impressora será inicializada.

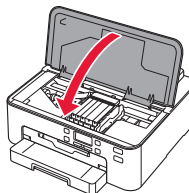

8 Quando a seguinte tela for exibida, pressione o botão OK.



5. Colocando papel



1 Quando a tela a seguir for exibida, use os botões ◀ e ▶ para selecionar **Sim (Yes)** e, em seguida, pressione o botão **OK**.



- A seguinte tela será exibida.

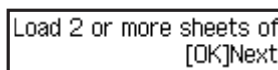

- 2 Remova o cassete da impressora e remova a tampa do cassete.

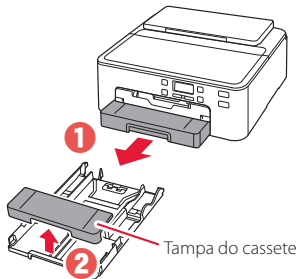

- 3 Deslize as guias do papel.

- Deslize a guia do papel direita até a borda direita. Alinhe a guia do papel frontal com a marcação LTR ou A4.

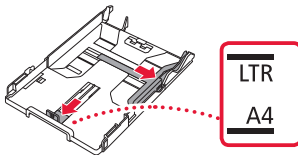

- 4 Coloque o papel.

- Coloque 2 ou mais folhas de papel tamanho LTR ou A4 comum com o lado a ser impresso voltado para baixo.

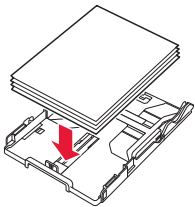

- Coloque o papel na guia do papel frontal e alinhe a guia do papel direita com a largura do papel.

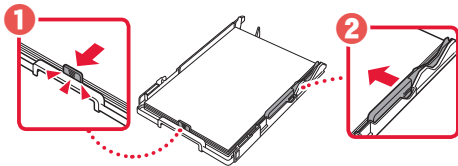

- 5 Coloque a tampa do cassete e substitua o cassete.

- Ao anexar a tampa do cassete ao cassete, encaixe a tampa do cassete à forma frontal do cassete.

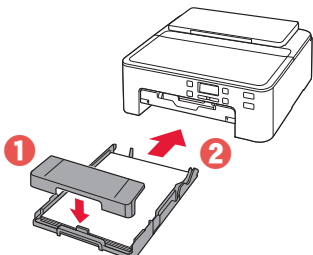

- 6 Puxe para fora a bandeja de saída do papel até ela parar.

Importante

Se você não puxar para fora a bandeja de saída do papel, um erro ocorrerá quando a impressão for iniciada.

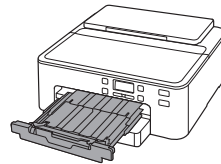
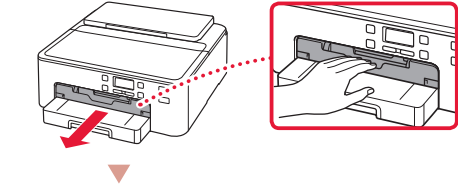

Verificar!

Remova e descarte todos os materiais de proteção laranjas.

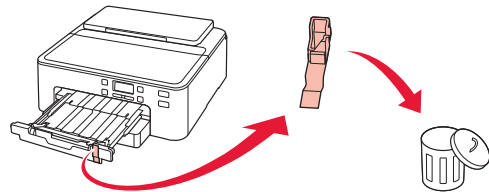

- 7 Puxe para fora o suporte de saída do papel.

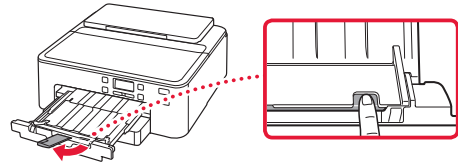

- 8 Pressione o botão **OK**.

Load 2 or more sheets of
[OK]Next

Alignment request accept
[OK]Next

- 9 Verifique se **Preparar para conexão (Prepare for connection)** aparece na tela da impressora e pressione o botão **OK**.

Prepare for connection
[OK]Next

Ready to connect
For details on how to con

Configurando a impressora

Qual dispositivo você está conectando?

Selecione um dispositivo e siga as instruções na seção relevante.

Computador



Computador e smartphone



Smartphone



Nenhum dispositivo

6-b
página 6

Pressione o botão **Parar (Stop)** e selecione **Não conectar (Do not connect) > Sim (Yes)**, nesta ordem.

6-a

Conectando a um Computador

Se você estiver usando vários computadores, execute estas etapas em cada computador. Existem dois métodos, "A Configuração On-line" e "B Usando o CD-ROM de instalação (Somente Windows) fornecido".



A Configuração On-line

- 1 Acesse o site Canon de um computador.

<http://ij.start.canon>



- 2 Selecione  **Configurar**.
- 3 Insira o nome do modelo da sua impressora e clique em **Ir**.
- 4 Clique em **Iniciar**.

- 5 Clique em **Se você já tiver preparado a sua impressora, vá para Conectar**.

»»» Nota

As seguintes etapas são para Windows (exceto Windows 10 in S mode) e usuários do macOS. Para outros sistemas operacionais, continue a configuração seguindo as instruções na tela.

- 6 Clique em **Download**.
 - O arquivo de configuração foi transferido para o seu computador.
- 7 Execute o arquivo baixado.
- 8 Prossiga para a etapa 9 na página 5.

B Usando o CD-ROM de instalação (Somente Windows) fornecido

- 1 Insira o CD-ROM de instalação no seu computador. 
- 2 Siga as instruções para a sua versão do Windows.

Windows 10/Windows 8.1

- 1 Clique na mensagem a seguir quando ela for exibida no lado direito da tela do seu computador.

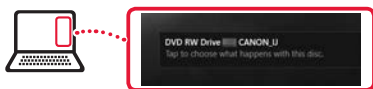

»»» Nota

Se a mensagem não for exibida (ou se não for mais visível), clique no ícone do **Explorador de Arquivos (File Explorer)** na barra de tarefas. No lado esquerdo da janela, clique em **Este PC (This PC)**. Clique duas vezes no ícone do CD exibido no lado direito. Quando o conteúdo do CD for exibido, clique duas vezes em **Msetup4.exe**. Prossiga para **3**.

- 2 Clique em **Executar Msetup4.exe (Run Msetup4.exe)**.

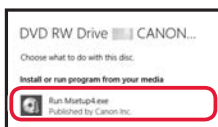

- 3 Se a caixa de diálogo **Controle de Conta de Usuário (User Account Control)** for exibida, clique em **Sim (Yes)**.

Windows 7

- 1 Clique em **Executar Msetup4.exe (Run Msetup4.exe)**.
 - Quando a tela **Reprodução Automática (AutoPlay)** for exibida, clique em **Executar Msetup4.exe (Run Msetup4.exe)**.

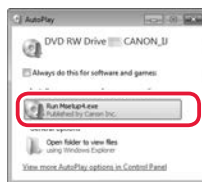

»»» Nota

Se a tela **Reprodução Automática (AutoPlay)** não for exibida, no menu Iniciar, clique em **Computador (Computer)**. No lado direito da janela, clique duas vezes no ícone do CD. Quando o conteúdo do CD for exibido, clique duas vezes em **Msetup4.exe**.

- 2 Se a caixa de diálogo **Controle de Conta de Usuário (User Account Control)** for exibida, clique em **Continuar (Continue)**.

- 3 Prossiga para a etapa 9 abaixo.

- 9 Clique em **Iniciar configuração (Start Setup)**.

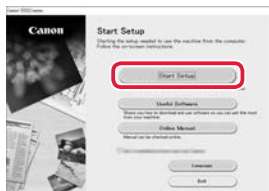

- 10 Siga as instruções na tela.
 - Estas operações podem levar algum tempo.

- 11 Quando a seguinte tela for exibida, clique em **Sair (Exit)**.

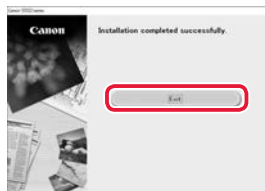

Agora, a impressora está conectada ao seu computador. Para conectar um smartphone, consulte "6-b. Conectando a um smartphone" na página 6.

6-b

Conectando a um smartphone

Se você estiver usando vários smartphones, execute estas etapas em cada smartphone.



Prepare o seguinte antes de iniciar.

- 1 Ative a configuração Wi-Fi no seu smartphone.
 - 2 Conecte seu smartphone ao roteador sem fio (se você tiver um roteador sem fio).
- Consulte os manuais do seu smartphone e do seu roteador sem fio para obter mais detalhes.

1 Instale o aplicativo "Canon PRINT Inkjet/SELPHY" no seu smartphone.

- Digitalize o código QR exibido à direita para acessar o site da Canon e fazer download do aplicativo.



2 Verifique a tela da impressora e prossiga pelas etapas.

Se a seguinte tela for exibida

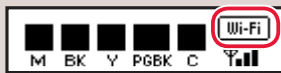

- Se **Wi-Fi** ou **LAN** for exibida, → **C**
- Se **Wi-Fi** ou **LAN** não for exibida, → **E**

Se a seguinte tela for exibida → **D**

Ready to connect
For details on how to con

Pronto para conectar
Para obter detalhes sobre como continuar,
consulte "Para Começar"

Nota

- A tela da impressora desliga quando a impressora está ociosa por 10 minutos. Pressione um botão (exceto o botão **ATIVADO (ON)**) do painel de controle para exibir a tela.
- Se **Wi-Fi** for exibido, a impressora não poderá se comunicar por meio de uma conexão Wi-Fi. Para obter detalhes, consulte "**Perguntas Frequentes**" em "<http://ij.start.canon>".

C

3 Abra o aplicativo instalado.

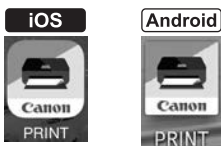

4 Siga as instruções na tela para adicionar sua impressora.

Depois que você adicionar a impressora, poderá imprimir do smartphone. Para imprimir fotos, consulte "Colocando Papel Fotográfico" na página 8.

D Os procedimentos podem variar para iOS e Android. Siga as instruções para o seu sistema operacional.

iOS

- 3 Toque em **Configurações (Settings)** na tela inicial do seu smartphone e depois em **Canon_ij_XXXX** nas configurações de Wi-Fi.

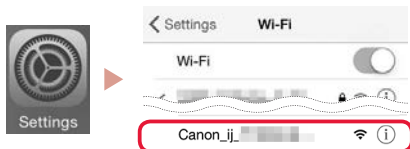

»»» Nota

Se **Canon_ij_XXXX** não for exibido, siga o procedimento em **E**, depois busque por **Canon_ij_XXXX** novamente.

- 4 Toque no aplicativo instalado e siga as instruções na tela para adicionar sua impressora.



- A impressora está adicionada com o método de conexão mais apropriado para o ambiente que você está usando.

Android

- 3 Toque no aplicativo instalado e siga as instruções na tela para adicionar sua impressora.



- A impressora está adicionada com o método de conexão mais apropriado para o ambiente que você está usando.

»»» Nota

Se uma mensagem dizendo "**Nenhuma impressora foi adicionada. Executar configuração da impressora? (No printer has been added. Perform printer setup?)**" não for exibida prontamente após iniciar o aplicativo, siga o procedimento em **E** e depois retorne para as operações do smartphone.

Depois que você adicionar a impressora, poderá imprimir do smartphone. Para imprimir fotos, consulte "Colocando Papel Fotográfico" na página 8.

E

- 3 Mantenha pressionado o botão **Conexão sem fio (Wireless connect)** por aproximadamente 3 segundos.

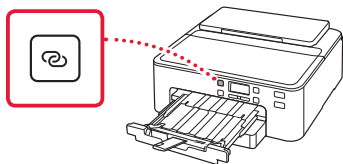

- 4 Quando **Siga as instruções no PC ou no smartphone etc.** aparecer na tela da impressora, prossiga para **D**.

Colocando Papel Fotográfico

Papel fotográfico só pode ser carregado na bandeja traseira.

- 1 Abra o suporte de papel e a extensão do suporte de papel.

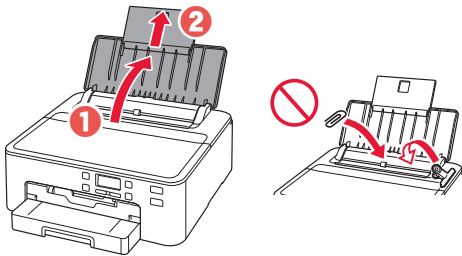

- 2 Abra a tampa do slot de alimentação e deslize a guia do papel do lado direito para a extrema direita.

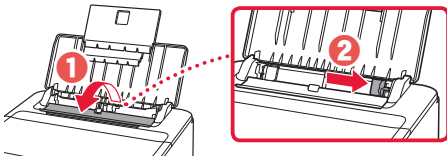

- 3 Carregue várias folhas de papel fotográfico com o lado a ser impresso virado para cima e deslize a guia do papel em direção à borda da pilha de papel.

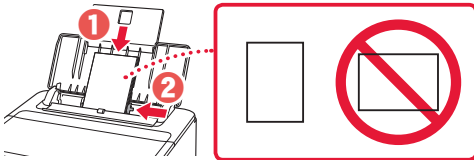

- 4 Feche a tampa do slot de alimentação.

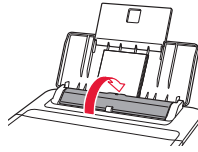

- 5 Quando a seguinte tela for exibida, pressione o botão **OK**.

Save the rear tray paper
[OK]Next

- 6 Selecione o tamanho e o tipo de papel, e depois pressione o botão **OK**.

Size: ◀ *L ▶
Type: *Glossy

- 7 Puxe a bandeja de saída do papel para fora e o suporte de saída do papel.

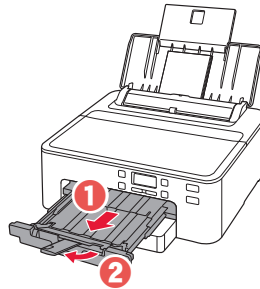

Imprimindo uma etiqueta de disco usando a bandeja multipropósito

Você pode imprimir uma etiqueta em um disco imprimível usando a bandeja multipropósito.

Para obter detalhes, abra o **Manual On-line** e clique em **Operação Básica>Imprimindo uma Etiqueta do Disco de um Computador**.

Nota

- A bandeja multipropósito está anexada à superfície inferior do cassete. → "1. Conteúdo da Caixa" na página 1
- Consulte a contracapa deste manual para saber como abrir o **Manual On-line**.

Instalación de la impresora

Configuración en línea
<http://ij.start.canon>



1. Contenido de la caja

- Cable de alimentación



- Depósitos de tinta para configuración

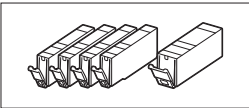

- CD-ROM de instalación

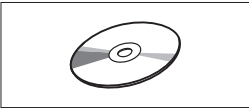

- Información de seguridad e información importante
- Guía de inicio (este manual)

- Bandeja multiusos (Acoplada a la cara inferior del cassette.)

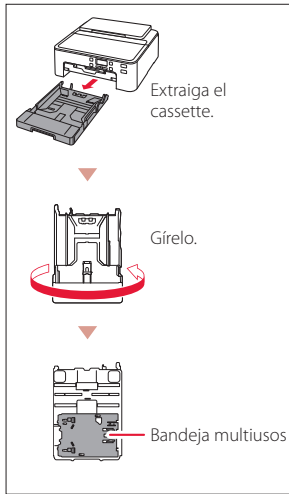

2. Retirar los materiales de protección



- 1 Retire y tire todos los materiales de protección de la impresora.
 - Asegúrese de retirar toda la cinta naranja.
- 2 Abra la cubierta superior y elimine la cinta naranja que está dentro.

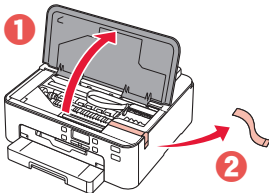

- 3 Cierre la cubierta superior.

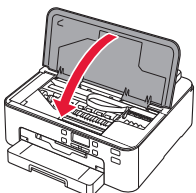

3. Encender la impresora



- 1 Conecte el cable de alimentación.

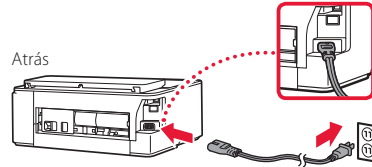

Importante

En este momento, no conecte ningún otro cable.

- 2 Pulse el botón **ACTIVADO (ON)**.

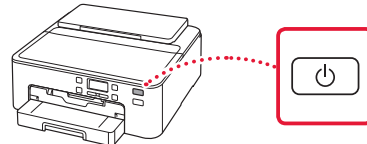

Importante

Si aparece la siguiente pantalla, pulse el botón **ACTIVADO (ON)** para apagar la impresora y repita el procedimiento desde el paso 2 en "2. Retirar los materiales de protección".

Remove all protective ma
Support code 1890

- 3 Si aparece la siguiente pantalla, use los botones ◀ y ▶ para seleccionar el idioma y pulse el botón **OK**.

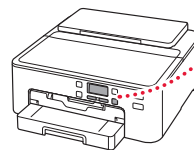
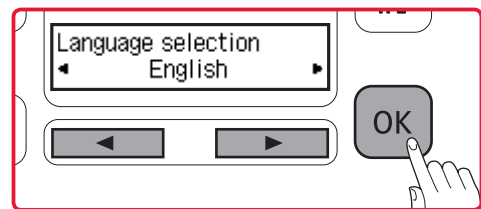

Instalación de la impresora

4. Instalación de los depósitos de tinta



1 Abra la cubierta superior.

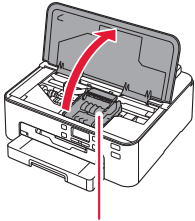

⚠ Precaución

No toque el soporte del cabezal de impresión hasta que deje de moverse.

2 Retire la cinta y la película de los depósitos de tinta.

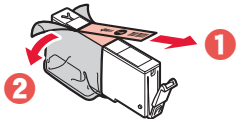

- Compruebe que la cinta se ha eliminado completamente.

3 Retire la tapa naranja despacio.

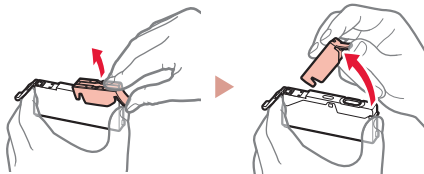

»»» Importante

- No apriete el depósito de tinta si el orificio de aire en forma de Y está bloqueado.

- No toque las áreas rojas que se muestran en rojo.

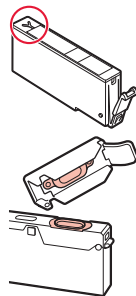

4 Instale los depósitos de tinta.

- Emparejando el color del depósito de tinta con la etiqueta en el cabezal de impresión, inserte el depósito de tinta en el cabezal de impresión y empuje hacia abajo hasta que encaje.

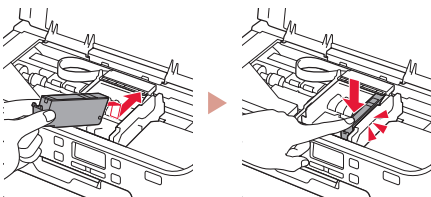

5 Compruebe que la marca ■ aparezca en la pantalla.



»»» Importante

Si la marca ■ no se muestra en pantalla a pesar de haber instalado el depósito de tinta, es posible que el color del depósito de tinta no sea correcto o que haya instalado un depósito de tinta, por ejemplo con un número de modelo distinto que no sea compatible con esta impresora. Instale un depósito de tinta para el color correcto o utilice el depósito de tinta proporcionado para la configuración.

6 Repita los pasos 2 a 5 para instalar todos los otros depósitos de tinta.

- Compruebe que se muestre una marca ■ en la pantalla para cada color.



7 Cierre la cubierta superior.

- La impresora comenzará a iniciarse.

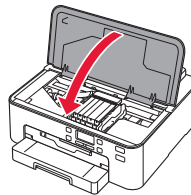

8 Cuando aparezca la pantalla siguiente, pulse el botón OK.



5. Carga del papel



1 Si aparece la siguiente pantalla, use los botones ◀ y ▶ para seleccionar **Sí (Yes)** y pulse el botón **OK**.



- Aparece la siguiente pantalla.

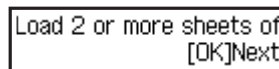

- 2 Retire el cassette de la impresora y retire la cubierta del cassette.

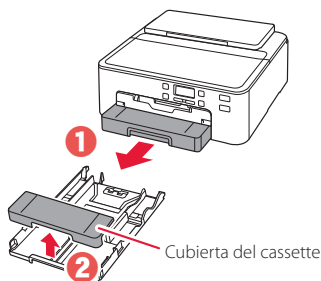

- 3 Separe las guías del papel deslizándolas.
- Deslice la guía del papel derecha hacia el borde derecho. Alinee la guía del papel frontal con la marca LTR o A4.

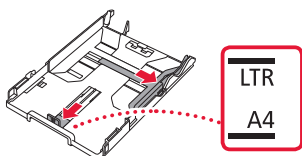

- 4 Cargue el papel.
- Cargue 2 o más hojas de papel normal de tamaño LTR o A4 con el lado de impresión hacia abajo.

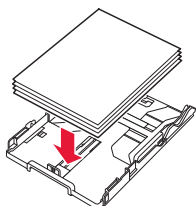

- Coloque el papel delante de la guía del papel frontal y alinee la guía del papel derecha con el ancho del papel.

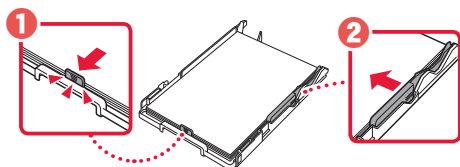

- 5 Coloque la cubierta del cassette y reemplace el cassette.
- Al colocar la cubierta del cassette en el cassette, encaja la cubierta del cassette en la forma de la parte frontal del cassette.

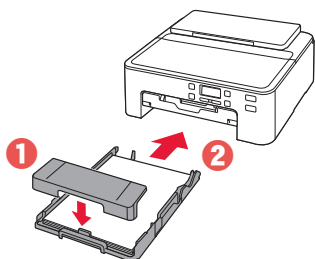

- 6 Extraiga la bandeja de salida del papel hasta que se detenga.
- Importante**
- Si no extrae la bandeja de salida del papel, se producirá un error cuando se inicie la impresión.

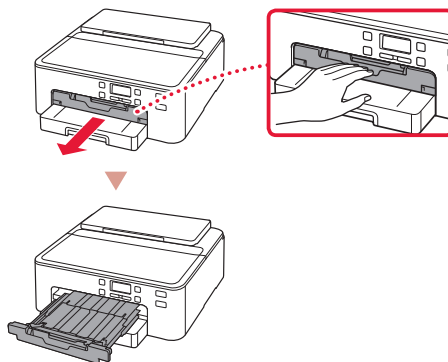

- Comprobar!**
- Retire y tire los materiales de protección de color naranja.

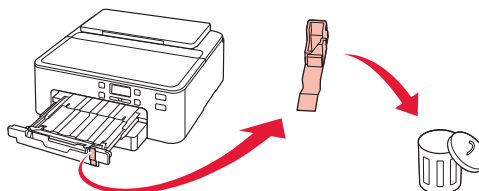

- 7 Extraiga la soporte de la salida del papel.

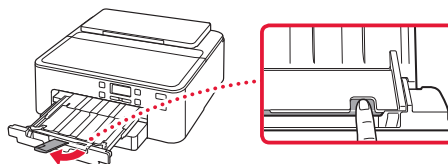

- 8 Pulse el botón **OK**.

Load 2 or more sheets of
[OK]Next

Alignment request accept
[OK]Next

- 9 Compruebe que **Preparar para conexión (Prepare for connection)** aparezca en la pantalla de la impresora y, a continuación, pulse el botón **OK**.

Prepare for connection
[OK]Next

Ready to connect
For details on how to con

Instalación de la impresora

¿Qué dispositivo va a conectar?

Seleccione un dispositivo y siga las instrucciones en la sección relevante.

Ordenador



Ordenador y teléfono inteligente



Teléfono inteligente



Sin dispositivo

6-b
página 6

Pulse el botón **Parar (Stop)** y, a continuación, seleccione **No conectar (Do not connect) > Sí (Yes)**, en este orden.

6-a

Conectar al ordenador

Si utiliza varios ordenadores, realice estos pasos en cada ordenador. Hay dos métodos, "A Configuración en línea" y "B Uso del CD-ROM de instalación (solo Windows) proporcionado".



A Configuración en línea

- 1 Acceda al sitio web de Canon desde un ordenador.

<http://ij.start.canon>



- 2 Seleccione  **Configurar**.
- 3 Escriba el nombre del modelo de su impresora y haga clic en **Ir**.
- 4 Haga clic en **Iniciar**.

- 5 Haga clic en **Si ya ha preparado la impresora, vaya a Conectar**.

»»» Nota

Los siguientes pasos son para usuarios de Windows (excepto Windows 10 in S mode) y macOS. Para otros sistemas operativos, continúe con la configuración siguiendo las instrucciones en pantalla.

- 6 Haga clic en **Descargar**.
 - El archivo de configuración se descarga en su ordenador.
- 7 Ejecute el archivo descargado.
- 8 Continúe en el paso 9 en página 5.

B Uso del CD-ROM de instalación (solo Windows) proporcionado

- 1 Introduzca el CD-ROM de instalación en su ordenador. 
- 2 Siga las instrucciones para su versión de Windows.

Windows 10/Windows 8.1

- 1 Haga clic en el mensaje siguiente cuando se muestre en el lado derecho de la pantalla del ordenador.



»»» Nota

Si el mensaje no aparece (o si ya no se ve), haga clic en el icono de **Explorador de archivos (File Explorer)** en la barra de tareas. En la parte izquierda de la ventana, haga clic en **Este equipo (This PC)**. Haga doble clic en el icono del CD  que se muestra en el margen derecho. Cuando se muestre el contenido del CD, haga doble clic en **Msetup4.exe**. Vaya al paso 3.

- 2 Haga clic en **Ejecutar Msetup4.exe (Run Msetup4.exe)**.

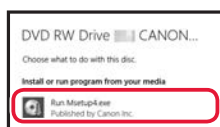

- 3 Si se muestra el cuadro de diálogo **Control de cuentas de usuario (User Account Control)**, haga clic en **Sí (Yes)**.

Windows 7

- 1 Haga clic en **Ejecutar Msetup4.exe (Run Msetup4.exe)**.
 - Cuando se muestre la pantalla **Reproducción automática (AutoPlay)**, haga clic en **Ejecutar Msetup4.exe (Run Msetup4.exe)**.

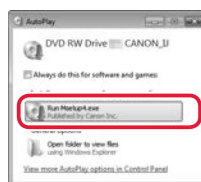

»»» Nota

Si no aparece la pantalla **Reproducción automática (AutoPlay)**, en el menú Inicio, haga clic en **Equipo (Computer)**. En el margen derecho de la ventana, haga doble clic en el icono del CD . Cuando se muestre el contenido del CD, haga doble clic en **Msetup4.exe**.

- 2 Si se muestra el cuadro de diálogo **Control de cuentas de usuario (User Account Control)**, haga clic en **Continuar (Continue)**.
- 3 Continúe en el paso 9 siguiente.

- 9 Haga clic en **Iniciar configuración (Start Setup)**.

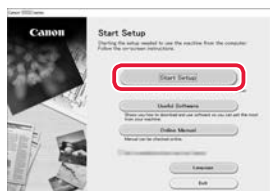

- 10 Siga las instrucciones que aparezcan en pantalla.
 - Estas operaciones pueden llevar algún tiempo.

- 11 Cuando aparezca la siguiente pantalla, haga clic en **Salir (Exit)**.

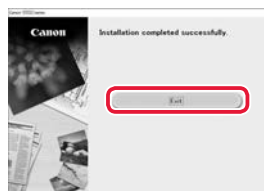

Ahora su impresora estará conectada al ordenador. Para conectar con un teléfono inteligente también, consulte "6-b. Conexión con un teléfono inteligente" en la página 6.

6-b

Conexión con un teléfono inteligente

Si utiliza varios teléfonos inteligentes, realice estos pasos en cada teléfono inteligente.



Prepare lo siguiente antes de empezar.

- 1 Active la configuración de Wi-Fi en su teléfono inteligente.
 - 2 Conecte su teléfono inteligente al router inalámbrico (si tiene un router inalámbrico).
- Consulte los manuales de su teléfono inteligente y del router inalámbrico para obtener más detalles.

1 Instale la aplicación "Canon PRINT Inkjet/SELPHY" en su teléfono inteligente.

- Escanee el código QR que se muestra a la derecha para acceder al sitio web de Canon y, a continuación, descargue la aplicación.



2 Compruebe la pantalla de la impresora y siga con cada paso.

Si se muestra la siguiente pantalla

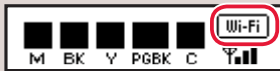

- Si se muestra **Wi-Fi** o **LAN** → **C**
- Si no se muestra ni **Wi-Fi** ni **LAN** → **E**

Si se muestra la siguiente pantalla, → **D**

Ready to connect
For details on how to con

Listo para conectarse
Para información sobre cómo continuar,
consulte "Guía de inicio"

»»» Nota

- La pantalla de la impresora se apaga cuando la impresora está inactiva durante 10 minutos. Pulse un botón (excepto el botón **ACTIVADO (ON)**) en el panel de control para encender la pantalla.
- Si aparece **Wi-Fi**, la impresora no puede comunicarse mediante una conexión Wi-Fi. Para obtener más información, consulte "**Preguntas más frecuentes**" en "<http://ij.start.canon>".

C

3 Abra la aplicación instalada.

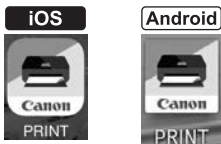

4 Siga las instrucciones en pantalla para añadir su impresora.

Cuando haya agregado la impresora, podrá imprimir desde el teléfono inteligente. Para imprimir fotos, consulte "Carga de papel fotográfico" en la página 8.

D Los procedimientos son diferentes para iOS y Android. Siga las instrucciones para su sistema operativo.

iOS

3 Toque **Ajustes (Settings)** en la pantalla de inicio de su teléfono inteligente y después toque **Canon_ij_XXXX** en los ajustes de Wi-Fi.

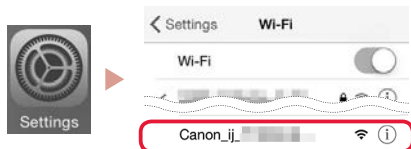

Nota

Si **Canon_ij_XXXX** no aparece, siga el procedimiento en **E** y después busque **Canon_ij_XXXX** de nuevo.

4 Puntee en la aplicación instalada y luego siga las instrucciones en la pantalla para agregar su impresora.



- La aplicación está agregada con el método de conexión más adecuado para el ambiente que utilice.

Android

3 Puntee en la aplicación instalada y luego siga las instrucciones en la pantalla para agregar su impresora.



- La aplicación está agregada con el método de conexión más adecuado para el ambiente que utilice.

Nota

Si no aparece el siguiente mensaje: **"No se ha agregado ninguna impresora. ¿Realizar preparación de impresora? (No printer has been added. Perform printer setup?)"** inmediatamente después de iniciar la aplicación, siga el procedimiento en **E** y después vuelva a las operaciones del teléfono inteligente.

Cuando haya agregado la impresora, podrá imprimir desde el teléfono inteligente. Para imprimir fotos, consulte "Carga de papel fotográfico" en la página 8.

E

3 Pulse el botón **Conexión inalámbrica (Wireless connect)** y manténgalo pulsado durante aproximadamente durante 3 segundos.

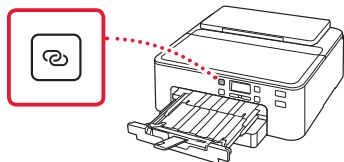

4 Cuando se muestre **Siga las instrucciones del PC o teléf. inteligente, etc.** en la pantalla de la impresora, siga con **D**.

Carga de papel fotográfico

El papel fotográfico solo se puede cargar en la bandeja posterior.

- 1 Abra el soporte del papel y la extensión del soporte del papel.

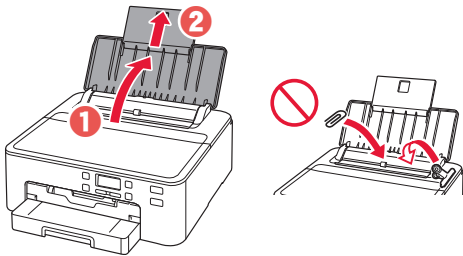

- 2 Abra la cubierta de la ranura de alimentación y deslice la guía del papel del lado derecho totalmente hacia la derecha.

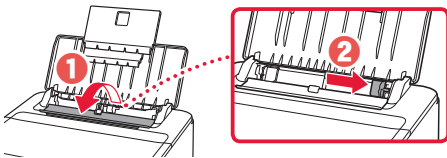

- 3 Cargue varias hojas de papel fotográfico con la cara de impresión hacia arriba y deslice la guía del papel lateral contra el borde de las hojas de papel.

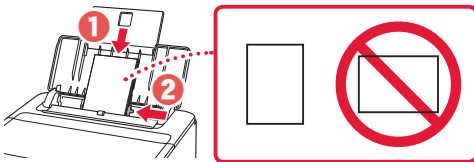

- 4 Cierre la cubierta de la ranura de alimentación.

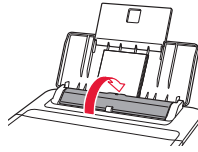

- 5 Cuando aparezca la pantalla siguiente, pulse el botón **OK**.

Save the rear tray paper
[OK]Next

- 6 Seleccione el tipo y tamaño de papel y pulse el botón **OK**.

Size: ◀ *L ▶
Type: *Glossy

- 7 Extraiga la bandeja de salida del papel y el soporte de la salida del papel.

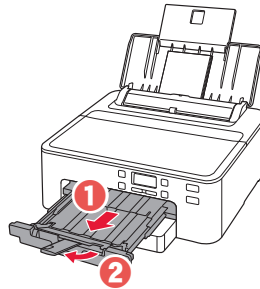

Impresión de una etiqueta de disco mediante la Bandeja multiusos

Puede imprimir una etiqueta en un disco imprimible mediante la bandeja multiusos.

Para obtener detalles, abra el **Manual en línea** y haga clic en **Funcionamiento básico > Impresión de una etiqueta de disco desde el ordenador**.

Nota

- La bandeja multiusos está acoplada a la cara inferior del cassette. → "1. Contenido de la caja" en la página 1
- Consulte en la cubierta trasera de este manual cómo se abre el **Manual en línea**.

Ρύθμιση του εκτυπωτή

Ρύθμιση online
<http://ij.start.canon>



1. Περιεχόμενα συσκευασίας

- Καλώδιο τροφοδοσίας

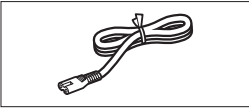

- Δοχεία μελάνης για εγκατάσταση

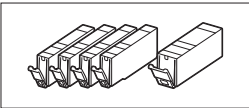

- CD-ROM εγκατάστασης

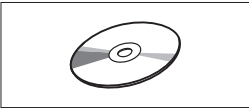

- Πληροφορίες για την ασφάλεια και σημαντικές πληροφορίες
- Ξεκινώντας (αυτό το εγχειρίδιο)

- Θήκη πολλών λειτουργιών (βρίσκεται στο κάτω μέρος της κασέτας)

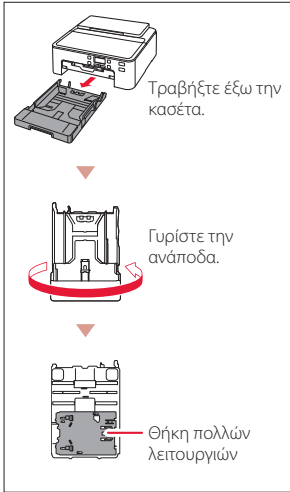

2. Αφαίρεση υλικών συσκευασίας



- 1 Αφαιρέστε και απορρίψτε τα υλικά συσκευασίας από τον εκτυπωτή.

- Φροντίστε να αφαιρέσετε κάθε ίχνος της πορτοκαλί ταινίας.

- 2 Ανοίξτε το επάνω κάλυμμα και αφαιρέστε την πορτοκαλί ταινία από το εσωτερικό.

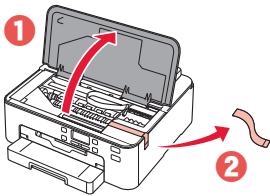

- 3 Κλείστε το επάνω κάλυμμα.

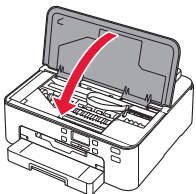

3. Ενεργοποίηση του εκτυπωτή



- 1 Συνδέστε το καλώδιο τροφοδοσίας.

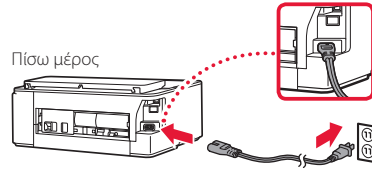

»»» Σημαντικό

Προς το παρόν, μη συνδέσετε άλλα καλώδια.

- 2 Πατήστε το κουμπί **ON**.

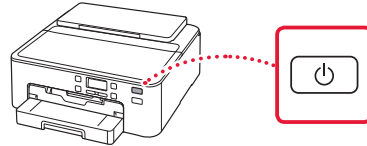

»»» Σημαντικό

Εάν εμφανιστεί η ακόλουθη οθόνη, πατήστε το κουμπί **ON** για να πραγματοποιήσετε απενεργοποίηση και επαναλάβετε τη διαδικασία από το βήμα 2 της ενότητας "2. Αφαίρεση υλικών συσκευασίας".

Remove all protective ma
Support code 1890

- 3 Όταν εμφανιστεί η ακόλουθη οθόνη, χρησιμοποιήστε τα κουμπιά ◀ και ▶ για να επιλέξετε γλώσσα, και, στη συνέχεια, πατήστε το κουμπί **OK**.

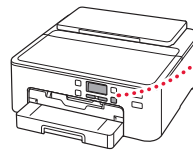
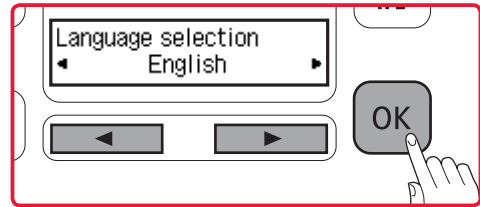

Ρύθμιση του εκτυπωτή

4. Εγκατάσταση των δοχείων μελάνης



1 Ανοίξτε το επάνω κάλυμμα.

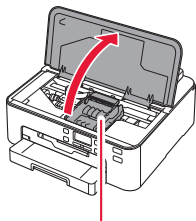

▲ Προσοχή

Μην αγγίζετε τη θήκη κεφαλής εκτύπωσης μέχρι να σταματήσει να μετακινείται.

2 Αφαιρέστε την ταινία και τη μεμβράνη από τα δοχεία μελάνης.

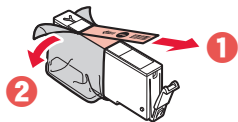

- Ελέγξτε ότι δεν έχει παραμείνει ταινία.

3 Αφαιρέστε αργά το πορτοκαλί κάλυμμα.

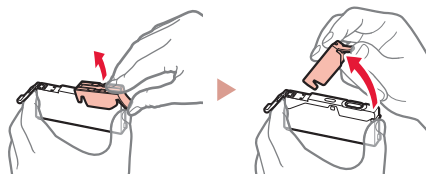

»»» Σημαντικό

- Μην πιέζετε το δοχείο μελάνης όταν υπάρχει εμπλοκή στην οπή αέρα σχήματος Y.
- Μην αγγίζετε τις περιοχές που απεικονίζονται με κόκκινο χρώμα.

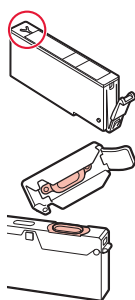

4 Εγκαταστήστε τα δοχεία μελάνης.

- Αφού αντιστοιχίσετε το χρώμα του δοχείου μελάνης με την ετικέτα που βρίσκεται πάνω στην κεφαλή εκτύπωσης, τοποθετήστε το δοχείο μελάνης μέσα στην κεφαλή εκτύπωσης και πιέστε το προς τα κάτω μέχρι να κάνει κλικ.

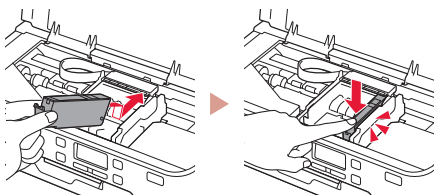

5 Βεβαιωθείτε ότι εμφανίζεται το σύμβολο ■ στην οθόνη.

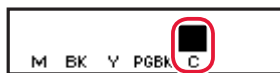

»»» Σημαντικό

Εάν το σύμβολο ■ δεν εμφανίζεται στην οθόνη παρόλο που έχετε εγκαταστήσει το δοχείο μελάνης, το χρώμα του δοχείου μελάνης μπορεί να μην είναι σωστό ή μπορεί να έχετε εγκαταστήσει ένα δοχείο μελάνης που δεν υποστηρίζεται από αυτόν τον εκτυπωτή, π.χ. με διαφορετικό αριθμό μοντέλου. Εγκαταστήστε ένα δοχείο μελάνης για το σωστό χρώμα ή χρησιμοποιήστε το δοχείο μελάνης που παρέχεται για την εγκατάσταση.

6 Επαναλάβετε τα βήματα 2 έως 5 για να τοποθετήσετε όλα τα δοχεία μελάνης.

- Βεβαιωθείτε ότι, για κάθε χρώμα, εμφανίζεται ένα σύμβολο ■ στην οθόνη.



7 Κλείστε το επάνω κάλυμμα.

- Ο εκτυπωτής αρχίζει να προετοιμάζεται.

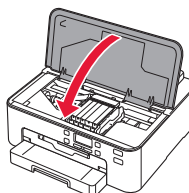

8 Όταν εμφανιστεί η ακόλουθη οθόνη, πατήστε το κουμπί OK.



5. Τοποθέτηση χαρτιού



1 Όταν εμφανιστεί η ακόλουθη οθόνη, χρησιμοποιήστε τα κουμπιά ◀ και ▶ για να επιλέξετε **Ναι (Yes)** και, στη συνέχεια, πατήστε το κουμπί OK.



- Εμφανίζεται η ακόλουθη οθόνη.

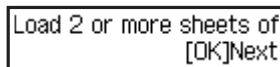

- 2 Αφαιρέστε την κασέτα από τον εκτυπωτή καθώς και το κάλυμμα της κασέτας.

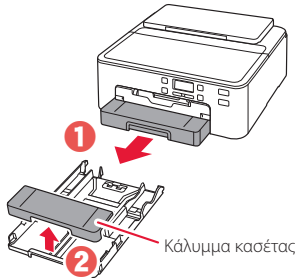

- 3 Σύρετε τους οδηγούς χαρτιού ώστε να τους διαχωρίσετε.
- Σύρετε το δεξιό οδηγό χαρτιού στο δεξιό άκρο. Ευθυγραμμίστε τον μπροστινό οδηγό χαρτιού με την ένδειξη LTR ή A4.

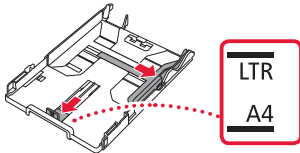

- 4 Τοποθετήστε χαρτί.

- Τοποθετήστε 2 ή περισσότερες σελίδες απλού χαρτιού μεγέθους LTR ή A4, με την πλευρά εκτύπωσης στραμμένη προς τα κάτω.

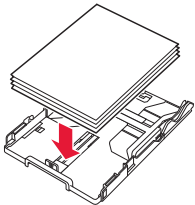

- Τοποθετήστε το χαρτί στον μπροστινό οδηγό χαρτιού και ευθυγραμμίστε τον δεξιό οδηγό χαρτιού με το πλάτος του χαρτιού.

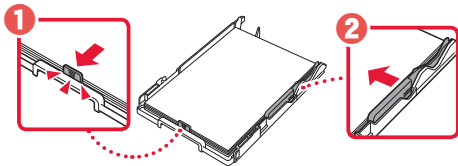

- 5 Τοποθετήστε ξανά το κάλυμμα της κασέτας καθώς και την κασέτα.

- Κατά την τοποθέτηση του καλύμματος της κασέτας στην κασέτα, προσαρμόστε το κάλυμμα της κασέτας στο σχήμα του μπροστινού μέρους της κασέτας.

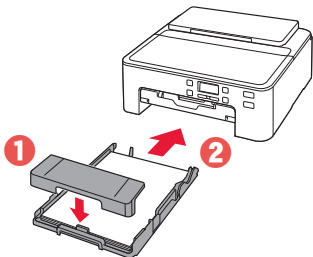

- 6 Τραβήξτε έξω τη θήκη εξόδου χαρτιού μέχρι το τέρμα.

▶▶▶ **Σημαντικό**

Αν δεν τραβήξετε έξω τη θήκη εξόδου χαρτιού, παρουσιάζεται σφάλμα κατά την έναρξη της εκτύπωσης.

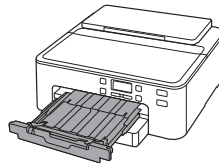
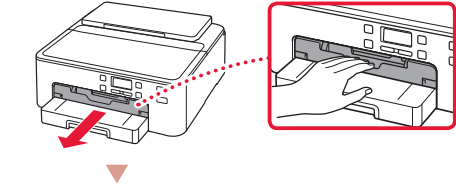

Ελέγξτε!

Αφαιρέστε και απορρίψτε τα πορτοκαλί προστατευτικά υλικά, εφόσον υπάρχουν.

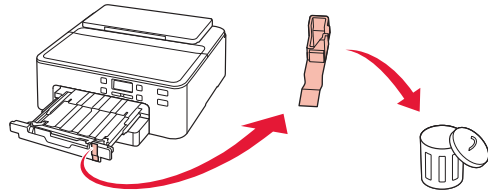

- 7 Τραβήξτε έξω την υποστήριξη εξόδου χαρτιού.

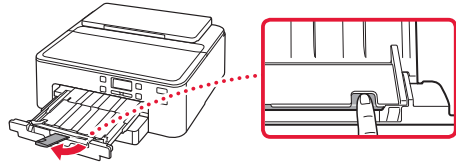

- 8 Πατήστε το κουμπί **OK**.

Load 2 or more sheets of
[OK]Next

Alignment request accept
[OK]Next

- 9 Βεβαιωθείτε ότι εμφανίζεται το μήνυμα **Προετοιμ. για σύνδεση (Prepare for connection)** στην οθόνη του εκτυπωτή και, στη συνέχεια, πατήστε το κουμπί **OK**.

Prepare for connection
[OK]Next

Ready to connect
For details on how to con

Τι συσκευή σκοπεύετε να συνδέσετε;

Επιλέξτε μια συσκευή και ακολουθήστε τις οδηγίες που περιλαμβάνονται στην αντίστοιχη ενότητα.

Υπολογιστής



Υπολογιστής και
smartphone



Smartphone



Καμία συσκευή

6-b
σελίδα 6

Πατήστε το κουμπί **Στοπ (Stop)** και, στη συνέχεια, επιλέξτε **Μην γίνει σύνδεση (Do not connect)** > **Ναι (Yes)**, με αυτή τη σειρά.

6-a

Σύνδεση με υπολογιστή

Εάν χρησιμοποιείτε πολλούς υπολογιστές, εκτελέστε αυτά τα βήματα σε κάθε υπολογιστή. Υπάρχουν δύο μέθοδοι: «**A** Ρύθμιση online» και «**B** Χρήση του παρεχόμενου CD-ROM εγκατάστασης (Μόνο για Windows)».



A Ρύθμιση online

- 1 Μεταβείτε στη διαδικτυακή τοποθεσία της Canon από έναν υπολογιστή.

<http://ij.start.canon>



- 2 Επιλέξτε  **Εγκατάσταση**.
- 3 Καταχωρίστε το όνομα μοντέλου του εκτυπωτή σας και κάντε κλικ στην επιλογή **Μετάβαση**.
- 4 Κάντε κλικ στο **Έναρξη**.

- 5 Κάντε κλικ στο **Αν έχετε ήδη προετοιμάσει τον εκτυπωτή σας, μεταβείτε στη Σύνδεση**.

»»» Σημείωση

Τα παρακάτω βήματα αφορούν τους χρήστες Windows (εκτός από Windows 10 in S mode) και macOS.

Στην περίπτωση άλλου λειτουργικού συστήματος, συνεχίστε τη ρύθμιση ακολουθώντας τις οδηγίες που εμφανίζονται στην οθόνη.

- 6 Κάντε κλικ στο **Λήψη**.
 - Γίνεται λήψη του αρχείου εγκατάστασης στον υπολογιστή σας.
- 7 Εκτελέστε το ληφθέν αρχείο.
- 8 Προχωρήστε στο βήμα 9 στη σελίδα 5.

B Χρήση του παρεχόμενου CD-ROM εγκατάστασης (Μόνο για Windows)

- 1 Τοποθετήστε το CD-ROM εγκατάστασης στον υπολογιστή σας.
- 2 Ακολουθήστε τις οδηγίες για την έκδοση των Windows που διαθέτετε.

Windows 10/Windows 8.1

- 1 Κάντε κλικ στο ακόλουθο μήνυμα όταν εμφανιστεί στη δεξιά πλευρά της οθόνης του υπολογιστή σας.

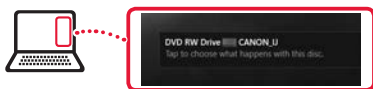

»»» Σημείωση

Εάν δεν εμφανιστεί το μήνυμα (ή δεν είναι πλέον ορατό), κάντε κλικ στο εικονίδιο **Εξερεύνηση αρχείων (File Explorer)** στη γραμμή εργασιών. Στην αριστερή πλευρά του παραθύρου, κάντε κλικ στην επιλογή **Αυτός ο υπολογιστής (This PC)**. Κάντε διπλό κλικ στο εικονίδιο του CD που εμφανίζεται στη δεξιά πλευρά. Όταν εμφανιστούν τα περιεχόμενα του CD, κάντε διπλό κλικ στο αρχείο **Msetup4.exe**. Προχωρήστε στο **3**.

- 2 Κάντε κλικ στο **Εκτέλεση Msetup4.exe (Run Msetup4.exe)**.

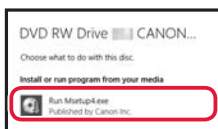

- 3 Αν εμφανιστεί το παράθυρο διαλόγου **Έλεγχος λογαριασμού χρήστη (User Account Control)**, κάντε κλικ στην επιλογή **Ναι (Yes)**.

Windows 7

- 1 Κάντε κλικ στο **Εκτέλεση Msetup4.exe (Run Msetup4.exe)**.
 - Όταν εμφανιστεί η οθόνη **Αυτόματη αναπαραγωγή (AutoPlay)**, κάντε κλικ στο **Εκτέλεση Msetup4.exe (Run Msetup4.exe)**.



»»» Σημείωση

Εάν δεν εμφανιστεί η οθόνη **Αυτόματη αναπαραγωγή (AutoPlay)** στο μενού Έναρξης, κάντε κλικ στην επιλογή **Υπολογιστής (Computer)**. Στη δεξιά πλευρά του παραθύρου, κάντε διπλό κλικ στο εικονίδιο του CD. Όταν εμφανιστούν τα περιεχόμενα του CD, κάντε διπλό κλικ στο αρχείο **Msetup4.exe**.

- 2 Εάν εμφανιστεί το παράθυρο διαλόγου **Έλεγχος λογαριασμού χρήστη (User Account Control)**, κάντε κλικ στην επιλογή **Συνέχεια (Continue)**.

- 3 Προχωρήστε στο βήμα 9 παρακάτω.

- 9 Κάντε κλικ στο **Εκκίνηση ρύθμισης (Start Setup)**.

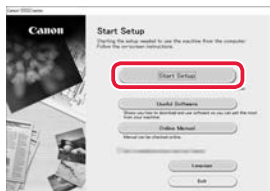

- 10 Ακολουθήστε τις οδηγίες στην οθόνη.
 - Αυτές οι λειτουργίες ενδέχεται να χρειαστούν κάποιο χρόνο.

- 11 Όταν εμφανιστεί η ακόλουθη οθόνη, κάντε κλικ στο **Έξοδος (Exit)**.

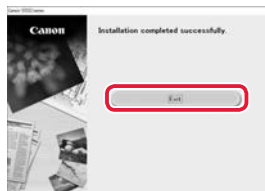

Ο εκτυπωτής σας έχει πλέον συνδεθεί στον υπολογιστή σας. Για να συνδέσετε και ένα smartphone, ανατρέξτε στην ενότητα «6-b. Σύνδεση με Smartphone» στη σελίδα 6.

6-b

Σύνδεση με Smartphone

Εάν χρησιμοποιείτε πολλά smartphone, εκτελέστε αυτά τα βήματα σε κάθε smartphone.



Προετοιμάστε τα εξής προτού ξεκινήσετε.

- 1 Ενεργοποιήστε τη ρύθμιση Wi-Fi στο smartphone σας.
 - 2 Συνδέστε το smartphone σας στον ασύρματο δρομολογητή (εάν έχετε ασύρματο δρομολογητή).
- Για περισσότερες λεπτομέρειες, ανατρέξτε στα εγχειρίδια του smartphone και του ασύρματου δρομολογητή.

1 Εγκαταστήστε την εφαρμογή «Canon PRINT Inkjet/SELPHY» στο smartphone σας.

- Για πρόσβαση στην τοποθεσία web της Canon, σαρώστε τον κωδικό QR που εμφανίζεται στα δεξιά και, έπειτα, πραγματοποιήστε λήψη της εφαρμογής.



2 Ελέγχετε την οθόνη του εκτυπωτή καθώς προχωράτε από βήμα σε βήμα.

Αν εμφανιστεί η ακόλουθη οθόνη



- Αν εμφανιστεί το **Wi-Fi** ή το **LAN**, → **C**
- Αν δεν εμφανιστεί το **Wi-Fi** ή το **LAN**, → **E**

Αν εμφανιστεί η ακόλουθη οθόνη, → **D**

Ready to connect
For details on how to con

Συσκ. έτοιμη για σύνδεση
Για να συνεχίσετε, ανατρέξτε στην ενότητα
"Ξεκινώντας"

»»» Σημείωση

- Η οθόνη του εκτυπωτή σβήνει όταν ο εκτυπωτής βρίσκεται σε αδράνεια για 10 λεπτά. Πατήστε ένα κουμπί (εκτός από το κουμπί **ON**) στον πίνακα λειτουργίας για να ενεργοποιήσετε την οθόνη.
- Αν εμφανιστεί το εικονίδιο **Wi-Fi**, ο εκτυπωτής δεν μπορεί να επικοινωνήσει με σύνδεση Wi-Fi. Για λεπτομέρειες, δείτε τις «**Συχνές ερωτήσεις**» στη διεύθυνση «<http://ij.start.canon>».

C

3 Ανοίξτε την εγκατεστημένη εφαρμογή.

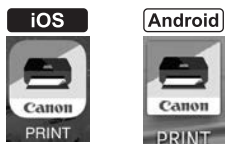

4 Ακολουθήστε τις οδηγίες στην οθόνη για να προσθέσετε τον εκτυπωτή σας.

Αφού προσθέσετε τον εκτυπωτή σας, μπορείτε πλέον να εκτυπώνετε από το smartphone. Για να εκτυπώσετε φωτογραφίες, ανατρέξτε στην ενότητα «Τοποθέτηση φωτογραφικού χαρτιού» στη σελίδα 8.

D Οι διαδικασίες διαφέρουν για iOS και Android. Ακολουθήστε τις οδηγίες για το λειτουργικό σύστημα που διαθέτετε.

iOS

- 3 Πατήστε **Ρυθμίσεις (Settings)** στην αρχική οθόνη του smartphone και μετά πατήστε **Canon_ij_XXXX** στις ρυθμίσεις Wi-Fi.

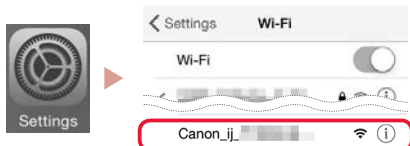

»»» Σημείωση

Εάν δεν εμφανιστεί η επιλογή **Canon_ij_XXXX**, ακολουθήστε τη διαδικασία στο **E** και επαναλάβετε την αναζήτηση για το **Canon_ij_XXXX**.

- 4 Πατήστε την εγκατεστημένη εφαρμογή και, στη συνέχεια, ακολουθήστε τις οδηγίες που εμφανίζονται στην οθόνη για να προσθέσετε τον εκτυπωτή σας.



- Ο εκτυπωτής προστίθεται με την καταλληλότερη μέθοδο σύνδεσης για το περιβάλλον που χρησιμοποιείτε.

Android

- 3 Πατήστε την εγκατεστημένη εφαρμογή και, στη συνέχεια, ακολουθήστε τις οδηγίες που εμφανίζονται στην οθόνη για να προσθέσετε τον εκτυπωτή σας.



- Ο εκτυπωτής προστίθεται με την καταλληλότερη μέθοδο σύνδεσης για το περιβάλλον που χρησιμοποιείτε.

»»» Σημείωση

Εάν το μήνυμα «**No printer has been added. Perform printer setup?**» δεν εμφανιστεί αμέσως μετά την έναρξη της εφαρμογής, ακολουθήστε τη διαδικασία στο **E** και επιστρέψτε στις λειτουργίες του smartphone.

Αφού προσθέσετε τον εκτυπωτή σας, μπορείτε πλέον να εκτυπώνετε από το smartphone. Για να εκτυπώσετε φωτογραφίες, ανατρέξτε στην ενότητα «Τοποθέτηση φωτογραφικού χαρτιού» στη σελίδα 8.

E

- 3 Κρατήστε πατημένο το κουμπί **Ασύρματη σύνδεση (Wireless connect)** για περίπου 3 δευτερόλεπτα.

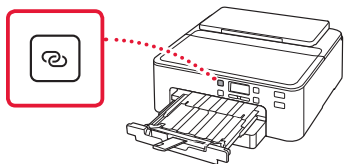

- 4 Όταν εμφανιστεί το μήνυμα **Ακολουθ. τις οδηγίες στον υπολογιστή ή το smartphone κλπ.** στην οθόνη του εκτυπωτή, προχωρήστε στο **D**.

Τοποθέτηση φωτογραφικού χαρτιού

Το φωτογραφικό χαρτί μπορεί να τοποθετηθεί μόνο στην πίσω θήκη.

- 1 Ανοίξτε την υποστήριξη χαρτιού και την επέκταση υποστήριξης χαρτιού.

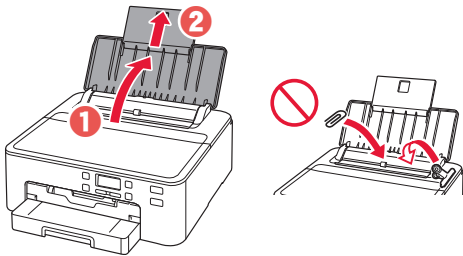

- 2 Ανοίξτε το κάλυμμα υποδοχής τροφοδοσίας και σύρετε το δεξιό οδηγό χαρτιού προς τα δεξιά έως το τέρμα.

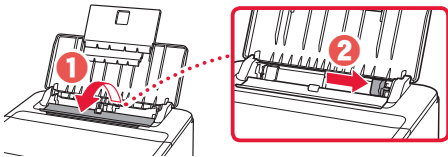

- 3 Τοποθετήστε πολλά φύλλα φωτογραφικού χαρτιού με την πλευρά εκτύπωσης στραμμένη προς τα πάνω και σύρετε τον πλαϊνό οδηγό χαρτιού στην άκρη της στοιβάδας χαρτιών.

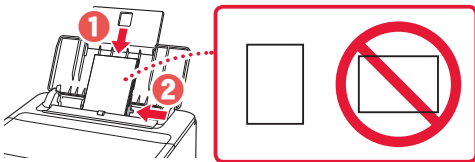

- 4 Κλείστε το κάλυμμα υποδοχής τροφοδοσίας.



- 5 Όταν εμφανιστεί η ακόλουθη οθόνη, πατήστε το κουμπί **OK**.

Save the rear tray paper
[OK]Next

- 6 Επιλέξτε το μέγεθος και τον τύπο χαρτιού και, στη συνέχεια, πατήστε το κουμπί **OK**.

Size: ◀ *L ▶
Type: *Glossy

- 7 Τραβήξτε έξω την θήκη εξόδου χαρτιού και την υποστήριξη εξόδου χαρτιού.

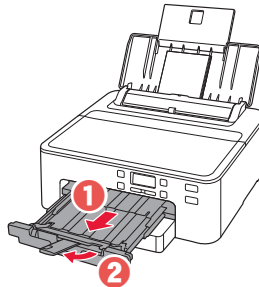

Εκτύπωση ετικέτας δίσκου χρησιμοποιώντας τη θήκη πολλών λειτουργιών

Μπορείτε να εκτυπώσετε ετικέτα πάνω σε εκτυλώσιμο δίσκο χρησιμοποιώντας τη θήκη πολλών λειτουργιών.

Για λεπτομέρειες, ανοίξτε το **Εγχειρίδιο Online** και κάντε κλικ στο **Βασική λειτουργία > Εκτύπωση ετικέτας δίσκου από υπολογιστή**.

»»» Σημείωση

- Η θήκη πολλών λειτουργιών βρίσκεται στο κάτω μέρος της κασέτας. ➔ «1. Περιεχόμενα συσκευασίας» στη σελίδα 1
- Ανατρέξτε στο πίσω εξώφυλλο του παρόντος εγχειριδίου για να δείτε πώς θα ανοίξετε το **Εγχειρίδιο Online**.

Ställa in skrivaren

Onlineinstallation
<http://ij.start.canon>



1. Boxens innehåll

- Strömkabel

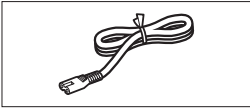

- Bläckbehållare för installation

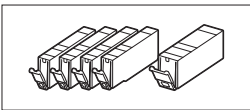

- Installations-CD

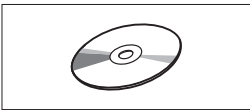

- Information om säkerhet och annan viktig information
- Uppstartsguide (denna handbok)

- Multifunktionsfack (sitter på undersidan av kassetten.)

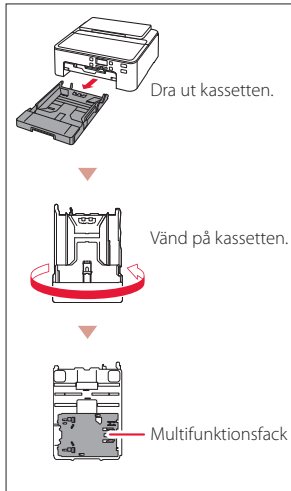

2. Ta bort förpackningsmaterial



- 1 Ta bort och kassera eventuellt förpackningsmaterial från skrivaren.
 - Se till att du tar bort den orange tejen helt.
- 2 Öppna den övre luckan och ta bort den orange tejen innanför.

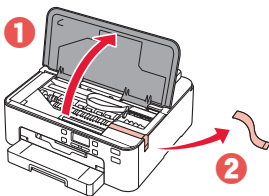

- 3 Stäng den övre luckan.

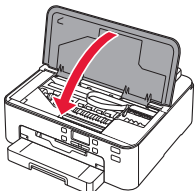

3. Slå på skrivaren



- 1 Anslut strömkabeln.

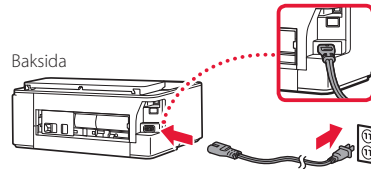

►►► **Viktigt!**

Anslut inga andra kablar än strömkabeln ännu.

- 2 Tryck på **PÅ (ON)**.

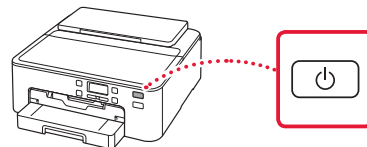

►►► **Viktigt!**

Om följande skärm visas trycker du på knappen **PÅ (ON)** för att stänga av skrivaren och börjar sedan om från steg 2 i "2. Ta bort förpackningsmaterial".

Remove all protective ma
Support code 1890

- 3 När följande skärm visas väljer du språk med knapparna ◀ och ▶. Sedan trycker du på **OK**.

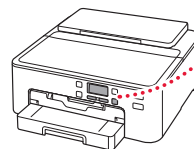
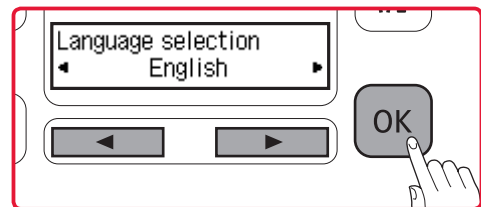

Ställa in skrivaren

4. Installera bläckbehållarna



1 Öppna den övre luckan.

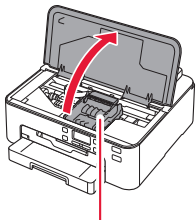

⚠ Försiktighet

Rör inte hållaren för skrivhuvudet förrän den slutar röra sig.

2 Ta bort tejen och filmen på bläckbehållarna.

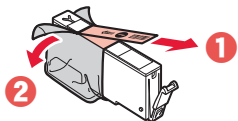

- Kontrollera att ingen tejp sitter kvar.

3 Ta långsamt bort det orange locket.

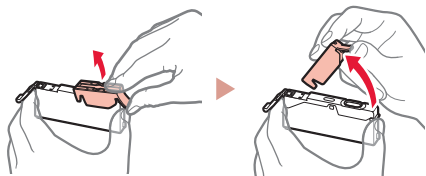

▶▶▶ Viktigt!

- Kläm inte åt bläckbehållaren när det Y-formade lufthålet är blockerat.

- Rör inte de områden som visas i rött.

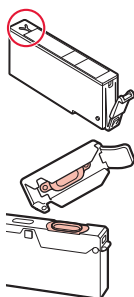

4 Installera bläckbehållarna.

- Matcha färgen på bläckbehållaren med etiketten på skrivhuvudet, sätt in bläckbehållaren i skrivhuvudet och tryck ner tills det klickar.

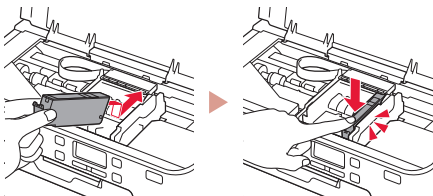

5 Kontrollera att markeringen ■ visas på skärmen.



▶▶▶ Viktigt!

Om markeringen ■ inte visas på skärmen sedan du installerat bläckbehållaren kanske bläckbehållarens färg är fel eller så kan du ha installerat en bläckbehållare med ett annat modellnummer som inte stöds av skrivaren. Antingen installerar du en bläckbehållare med rätt färg eller så använder du den tillhandahållna bläckbehållaren för konfigurationen.

6 Upprepa steg 2 till 5 för att installera alla bläckbehållare.

- Kontrollera att markeringen ■ visas på skärmen för alla färger.



7 Stäng den övre luckan.

- Skrivaren börjar initialiseras.

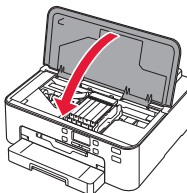

8 När följande skärm visas trycker du på knappen OK.



5. Fylla på papper



1 När följande skärm visas använder du knapparna ◀ och ▶ för att välja Ja (Yes). Sedan trycker du på OK.



- Följande skärm visas.

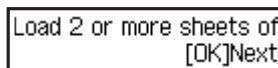

- 2 Dra ut kassetten ur skrivaren och ta bort kassetlocket.

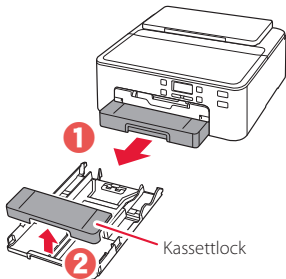

- 3 Skjut isär pappersledarna.

- Skjut den högra pappersledaren ut mot högerkanten. Justera den främre pappersledaren mot LTR- eller A4-märket.

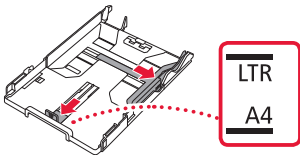

- 4 Fyll på papper.

- Lägg i 2 eller fler blad med vanligt LTR- eller A4-papper med utskriftssidan vänd nedåt.

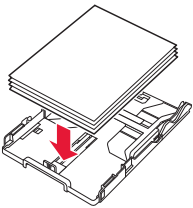

- Lägg papperet mot den främre pappersledaren och justera den högra pappersledaren efter papperets bredd.

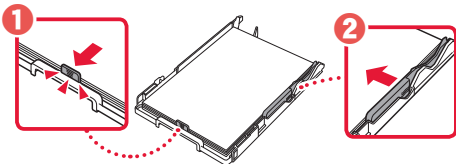

- 5 Sätt dit kassetlocket och sätt tillbaka kassetten.

- När du fäster kassetlocket på kassetten måste du passa in kassetlocket mot framsidan av kassetten.

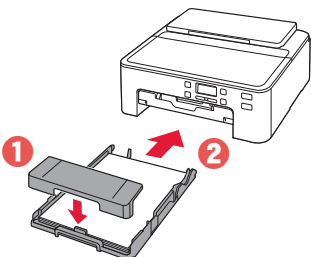

- 6 Dra ut utmatningsfacket tills det tar stopp.

»»» Viktigt!

Om du inte drar ut utmatningsfacket inträffar ett fel när utskriften påbörjas.

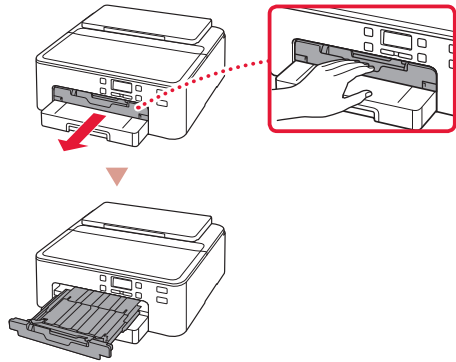

Kontrollera!

Ta bort och kassera eventuellt orange skyddsmaterial.

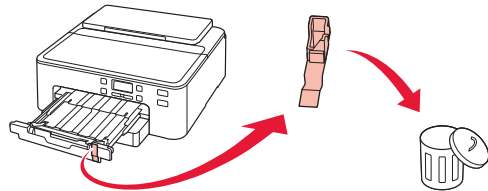

- 7 Dra ut pappersutmatningsstödet.

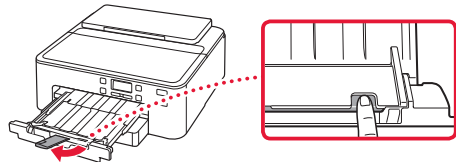

- 8 Tryck på **OK**.

Load 2 or more sheets of
[OK]Next

Alignment request accept
[OK]Next

- 9 Kontrollera att **Förbered anslutning (Prepare for connection)** visas på skärmen på skrivaren och tryck sedan på knappen **OK**.

Prepare for connection
[OK]Next

Ready to connect
For details on how to con

Ställa in skrivaren

Vilken enhet ansluter du?

Välj en enhet och följ anvisningarna i lämpligt avsnitt.

Dator



Dator och smarttelefon



Smarttelefon



Ingen enhet

6-b
sida 6

Tryck på knappen **Stopp (Stop)** och välj sedan **Anslut inte (Do not connect)** > **Ja (Yes)** i den ordningen.



6-a

Ansluta till dator

Om du använder flera datorer utför du dessa steg på varje dator. Det finns två metoder, "A Onlineinstallation" och "B Använda den tillhandahållna installations-CD:n (endast Windows)".



A Onlineinstallation

- 1 Gå till Canons webbplats på en dator.
<http://ij.start.canon> 
- 2 Välj  **Konfigurera**.
- 3 Mata in skrivarens modellnamn och klicka på **Kör**.
- 4 Klicka på **Starta**.

- 5 Klicka på **Om du redan har förberett skrivaren går du till Anslut**.

»»» Obs!

Följande steg gäller för användare med Windows (utom Windows 10 in S mode) eller macOS. För andra operativsystem fortsätter du följa anvisningarna på skärmen istället.

- 6 Klicka på **Hämta**.
 - Inställningsfilen har hämtats till datorn.
- 7 Starta den hämtade filen.
- 8 Fortsätt till steg 9 på sida 5.

B Använda den tillhandahållna installations-CD:n (endast Windows)

- 1 Sätt i installations-CD:n i datorn. 
- 2 Följ instruktionerna för din version av Windows.

Windows 10/Windows 8.1

- 1 Klicka på följande meddelande när det visas på den högra sidan av datorskärmen.

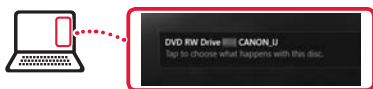

»»» Obs!

Om meddelandet inte visas (eller inte längre syns) klickar du på ikonen **Utforskaren (File Explorer)** i aktivitetsfältet. Klicka på **Den här datorn (This PC)** på den vänstra sidan av det öppnade fönstret. Dubbelklicka på **CD**-ikonen som visas till höger. När innehållet på CD-skivan visas dubbelklickar du på **Msetup4.exe**. Fortsätt till **3**.

- 2 Klicka på **Kör Msetup4.exe (Run Msetup4.exe)**.



- 3 Om dialogrutan **User Account Control** visas klickar du på **Ja (Yes)**.

Windows 7

- 1 Klicka på **Kör Msetup4.exe (Run Msetup4.exe)**.
 - När skärmen **Spela upp automatiskt (AutoPlay)** visas klickar du på **Kör Msetup4.exe (Run Msetup4.exe)**.

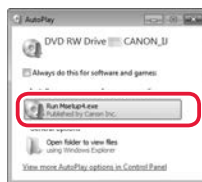

»»» Obs!

Om skärmen **Spela upp automatiskt (AutoPlay)** inte visas klickar du på **Dator (Computer)** i Start-menyn. Dubbelklicka på **CD**-ikonen till höger i fönstret. När innehållet på CD-skivan visas dubbelklickar du på **Msetup4.exe**.

- 2 Om dialogrutan **User Account Control** visas klickar du på **Fortsätt (Continue)**.
- 3 Fortsätt till steg 9 nedan.

- 9 Klicka på **Starta inställningar (Start Setup)**.

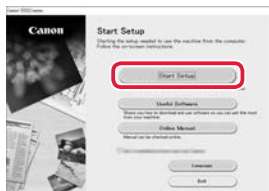

- 10 Följ instruktionerna på skärmen.
 - Dessa åtgärder kan ta en stund.

- 11 När följande skärm visas klickar du på **Avsluta (Exit)**.

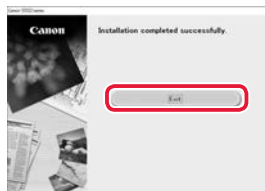

Skrivaren är nu ansluten till datorn. Om du också vill ansluta en smarttelefon, se "6-b. Ansluta till en smarttelefon" på sida 6.

6-b

Ansluta till en smarttelefon

Om du använder flera smarttelefoner utför du dessa steg på varje smarttelefon.



Förbered följande innan du börjar.

- 1 Aktivera inställningen Wi-Fi på smarttelefonen.
- 2 Anslut smarttelefonen till den trådlösa routern (om du har en trådlös router).
Läs smarttelefonens och den trådlösa routerns handböcker för mer detaljer.

1 Installera appen "Canon PRINT Inkjet/SELPHY" på smarttelefonen.

- Skanna QR-koden till höger för att komma till Canon-webbplatsen och hämta sedan appen.



2 Titta på skrivarens skärm och gå igenom alla steg.

Om följande skärm visas

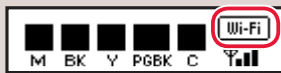

- Om **Wi-Fi** eller **LAN** visas, → **C**
- Om **Wi-Fi** eller **LAN** inte visas, → **E**

Om följande skärm visas, → **D**

Ready to connect
For details on how to con

Redo att ansluta
Information om hur du fortsätter finns
i "Upstartsguide"

Obs!

- Skärmen på skrivaren stängs av om skrivaren inte används på 10 minuter. Tryck på en av knapparna (förutom **PÅ (ON)**-knappen) på manöverpanelen för att starta skärmen.
- Om **Wi-Fi** visas kan inte skrivaren kommunicera via Wi-Fi-anslutning. Om du vill ha mer information, läs "**Vanliga frågor**" och "<http://ij.start.canon/>".

C

3 Öppna den installerade appen.

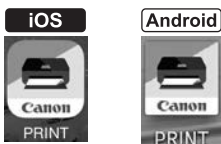

4 Följ instruktionerna på skärmen för att lägga till skrivaren.

När du har lagt till skrivaren kan du skriva ut från din smarttelefon. Läs "Fylla på fotopapper" på sida 8 för att skriva ut foton.

D Åtgärderna varierar för iOS och Android. Följ instruktionerna för ditt operativsystem.

iOS

- 3 Tryck på **Inställningar (Settings)** på hemskärmen på din smarttelefon och tryck på **Canon_ij_XXXX** i Wi-Fi-inställningarna.

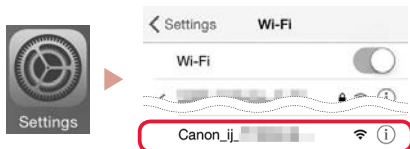

»»» Obs!

Om **Canon_ij_XXXX** inte visas följer du proceduren i **E** och söker efter **Canon_ij_XXXX** igen.

- 4 Tryck på den installerade appen och följ anvisningarna på skärmen för att lägga till skrivaren.



- Skrivaren läggs till med den bäst lämpade anslutningsmetoden för den miljö du använder.

Android

- 3 Tryck på den installerade appen och följ anvisningarna på skärmen för att lägga till skrivaren.



- Skrivaren läggs till med den bäst lämpade anslutningsmetoden för den miljö du använder.

»»» Obs!

Om ett meddelande med texten "**Ingen skrivare har lagts till. Vill du utföra skrivarinställningar? (No printer has been added. Perform printer setup?)**" inte visas efter att du startat programmet följer du proceduren i **E** och återgår sedan till smarttelefonanvändning.

När du har lagt till skrivaren kan du skriva ut från din smarttelefon. Läs "Fylla på fotopapper" på sida 8 för att skriva ut foton.

E

- 3 Tryck och håll in **Trådlös anslutning (Wireless connect)**-knappen i ungefär 3 sekunder.

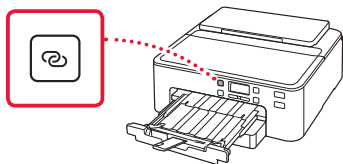

- 4 När **Följ instruktionerna på datorn eller smarttelefonen o.s.v.** visas på skärmen på skrivaren kan du fortsätta till **D**.

Fylla på fotopapper

Fotopapper kan endast fyllas på i det bakre facket.

- 1 Öppna pappersstödet och pappersstödet förlängningsdel.

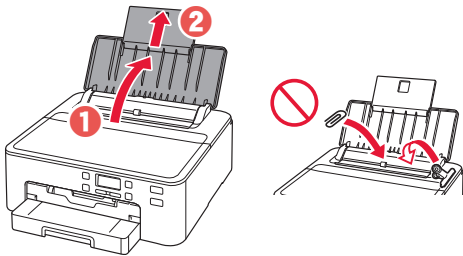

- 2 Öppna luckan för matningsfacket och skjut höger pappersledare längst ut till höger.

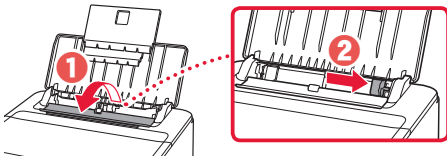

- 3 Lägg i flera ark fotopapper med utskriftssidan vänd uppåt och skjut pappersledaren på sidan mot kanten av pappersbunten.

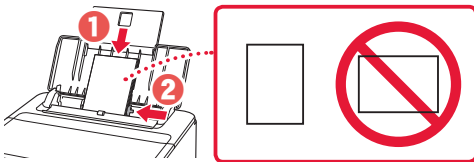

- 4 Stäng luckan för matningsfacket.

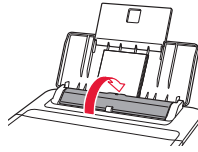

- 5 När följande skärm visas trycker du på knappen **OK**.

Save the rear tray paper
[OK]Next

- 6 Välj pappersstorlek och -typ och tryck på **OK**.

Size: ◀ *L ▶
Type: *Glossy

- 7 Dra ut utmatningsfacket och pappersutmatningsstödet.

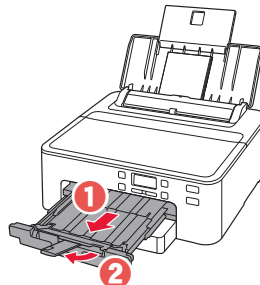

Skriva ut en skivetikett med multifunktionsfacket

Du kan skriva ut en etikett på en skrivbar skiva med multifunktionsfacket.

För ytterligare detaljer öppnar du **Onlinehandbok** och klickar på **Basfunktion**>**Skriva ut en skivetikett från en dator**.

►►► Obs!

- Multifunktionsfacket sitter på undersidan av kassetten. → "1. Boxens innehåll" på sida 1
- Se baksidan av den här handboken för information om att öppna **Onlinehandbok**.

Konfigurere skriveren

Tilkoblet oppsett
<http://ij.start.canon>



1. Innhold i esken

● Strømledning

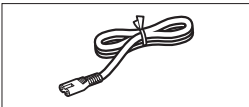

● Blekktanker til oppsett

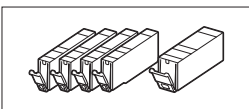

● Installerings-CD-ROM

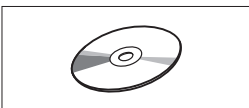

- Sikkerhetsinformasjon og viktig informasjon
- Komme i gang (denne manualen)

● Flerbruksskuff (festet til undersiden av kassetten.)

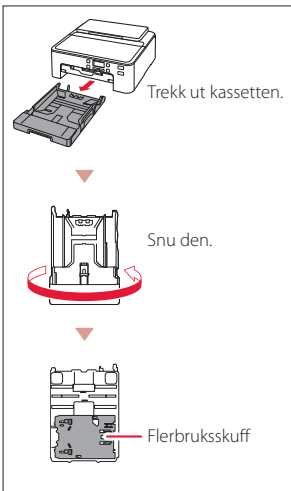

2. Fjerne beskyttelsesmateriale



1 Fjern og kast eventuelt beskyttelsesmateriale fra skriveren.

- Pass på å fjerne all oransje tape.

2 Åpne toppdekslet og fjern den oransje tapen på innsiden.

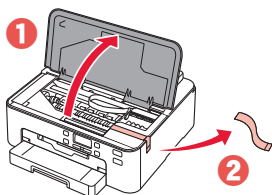

3 Lukk toppdekslet.

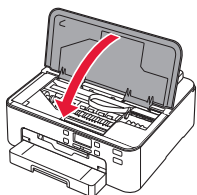

3. Slå på skriveren



1 Koble til strømledningen.

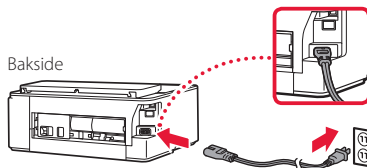

»»» Viktig!

Ikke koble til andre kabler på dette tidspunktet.

2 Trykk på **PÅ (ON)**-knappen.

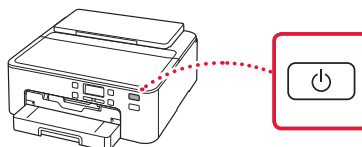

»»» Viktig!

Hvis følgende skjerm vises, trykker du på **PÅ (ON)**-knappen for å slå av strømmen og gjentar prosedyren fra trinn 2 i "2. Fjerne beskyttelsesmateriale".

Remove all protective ma
Support code 1890

3 Når følgende skjermbilde vises, bruker du knappene ◀ og ▶ for å velge språk, og trykker deretter på knappen **OK**.

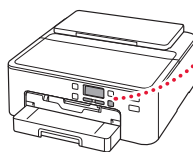
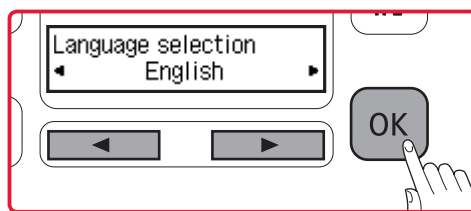

Konfigurere skriveren

4. Installere blekktankene



1 Åpne toppdekslet.

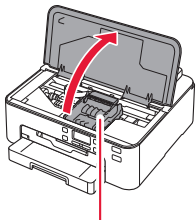

⚠ Forsiktig!

Ikke rør skrivhodeholderen før den har sluttet å bevege seg.

2 Fjern tapen og filmen på blekktankene.

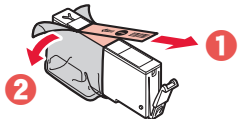

- Kontroller at det ikke er igjen tape.

3 Fjern sakte den oransje korken.

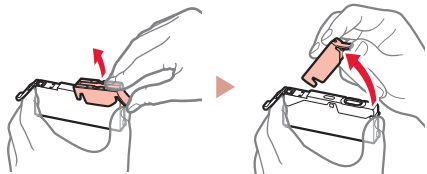

⚠ Viktig!

- Ikke klem på blekktanken når det Y-formede lufthullet er blokkert.

- Ikke berør de røde områdene.

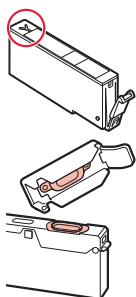

4 Installer blekktankene.

- Finn blekktanken med fargen som er angitt på etiketten på skrivhodet, sett blekktanken i skrivhodet, og trykk den ned til den klikker på plass.

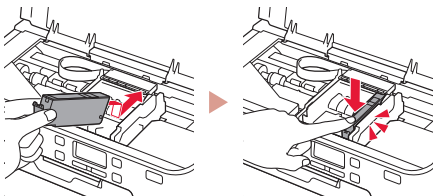

5 Sjekk at ■-merket vises på skjermen.



⚠ Viktig!

Hvis ■-merket ikke vises på skjermen, selv om du har installert blekktanken, kan det være at fargen på blekktanken er feil eller at du har installert en blekktank som ikke støttes av skriveren (f.eks. en blekktank med annet modellnummer). Installer en blekktank for riktig farge, eller bruk den medfølgende blekktanken for oppsett.

6 Gjenta trinn 2 til 5 for å installere alle blekktankene.

- Sjekk at det blir vist et ■-merke på skjermen for hver farge.



7 Lukk toppdekslet.

- Skriveren starter initialisering.

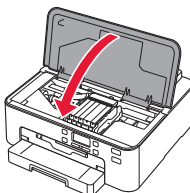

8 Når det følgende skjermbildet vises, trykker du på OK-knappen.

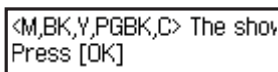

5. Legge i papir



1 Når følgende skjermbilde vises, bruker du knappene ◀ og ▶ for å velge Ja (Yes), og trykker deretter på OK-knappen.



- Følgende skjermbilde kommer opp.

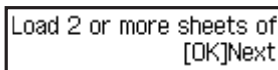

2 Fjern kassetten fra skriveren og fjern kassettdেকেselet.

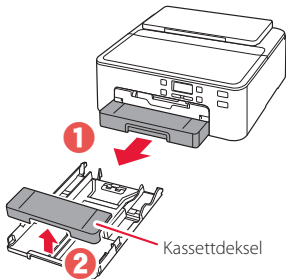

3 Dra fra hverandre papirfórerne.

- Skyv høye papirfórer mot høye kant. Juster fremre papirfórer med LTR- eller A4-merket.

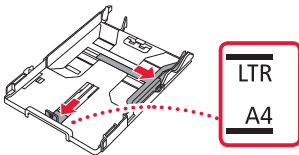

4 Legg i papir.

- Legg inn 2 eller flere ark vanlig papir i LTR- eller A4-størrelse med utskriftssiden ned.

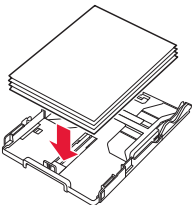

- Plasser papiret mot fremre papirfórer, og juster høye papirfórer ut fra bredden på papiret.

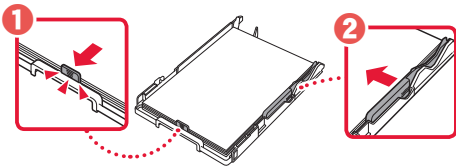

5 Fest kassettdেকেselet og skift ut kassetten.

- Når du fester kassettdেকেselet på kassetten, sørger du for at kassettdেকেselet passer til formen på kassetten foran.

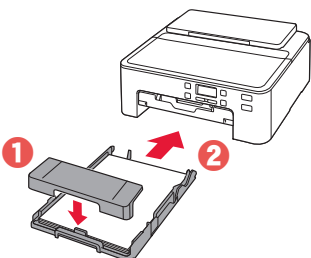

6 Trekk ut papirutmatingsbrettet til det stopper.

»»» **Viktig!**

Hvis du ikke trekker ut papirutmatingsbrettet, oppstår det en feil når utskriften starter.

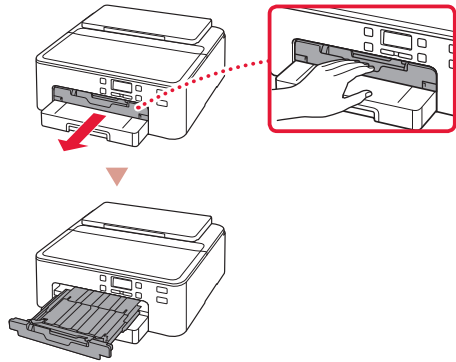

Kontroller!

Fjern og kast eventuelt oransje beskyttelsesmateriale.

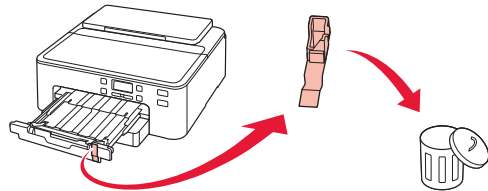

7 Trekk ut papirutmatingsstøtten.

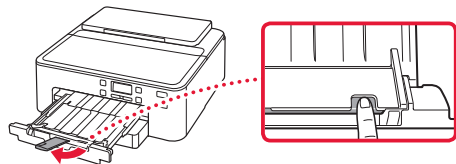

8 Trykk på **OK**-knappen.

Load 2 or more sheets of
[OK]Next

Alignment request accept
[OK]Next

9 Kontroller at **Forbered tilkobling (Prepare for connection)** vises på skriverskjermbildet, og trykk deretter på **OK**-knappen.

Prepare for connection
[OK]Next

Ready to connect
For details on how to con

Hvilken enhet kobler du til?

Velg en enhet og følg instruksjonene i det relevante avsnittet.

Datamaskin



Datamaskin og smarttelefon



Smarttelefon



Ingen enhet

6-b
side 6

Trykk på **Stopp (Stop)**-knappen og velg deretter **Ikke koble til (Do not connect)** > **Ja (Yes)**, i denne rekkefølgen.

6-a

Koble til en datamaskin

Hvis du bruker flere datamaskiner, utfører du disse trinnene på hver datamaskin. Det finnes to metoder: "A Tilkoblet oppsett" og "B Bruke den medfølgende installerings-CD-ROM-en (bare Windows)".



A Tilkoblet oppsett

- 1 Åpne Canon-nettstedet fra en datamaskin.
<http://ij.start.canon> 
- 2 Velg  **Oppsett**.
- 3 Angi skriverens modellnavn og klikk på **Gå**.
- 4 Klikk på **Start**.

- 5 Klikk på **Hvis du allerede har gjort klar skriveren, går du til Koble til**.

»»» Merk

Følgende trinn gjelder Windows- (bortsett fra Windows 10 in S mode) og macOS-brukere. Ved bruk av et annet operativsystem fortsetter du oppsettet ved i stedet å følge instruksjonene på skjermen.

- 6 Klikk på **Last ned**.
 - Installasjonsfilen lastes ned til datamaskinen.
- 7 Kjør den nedlastede filen.
- 8 Gå til trinn 9 på side 5.

B Bruke den medfølgende installerings-CD-ROM-en (bare Windows)



- 1 Sett inn installerings-CD-ROM-en i datamaskinen. 
- 2 Følg instruksjonene for din Windows-versjon.

Windows 10/Windows 8.1

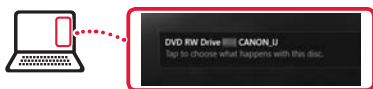
- 1 Klikk på følgende melding når den vises til høyre på dataskjermen.



»»» Merk

Hvis meldingen ikke vises (eller ikke lenger er synlig), klikker du på  **Filutforsker (File Explorer)**-ikonet på oppgavelinjen. Klikk på **Denne PC-en (This PC)** på venstre side i vinduet som åpnes. Dobbelklikk på  CD-ikonet som blir vist på høyre side. Når innholdet på CD-en vises, dobbeltklikker du på **Msetup4.exe**. Fortsett til **3**.

- 2 Klikk på **Kjør Msetup4.exe (Run Msetup4.exe)**.

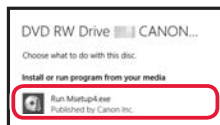

- 3 Hvis dialogboksen **Brukerkontroll (User Account Control)** vises, klikker du på **Ja (Yes)**.

Windows 7

- 1 Klikk på **Kjør Msetup4.exe (Run Msetup4.exe)**.
 - Når skjermbildet **Spill av automatisk (AutoPlay)** vises, klikker du på **Kjør Msetup4.exe (Run Msetup4.exe)**.

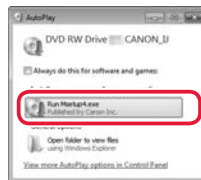

»»» Merk

Hvis skjermbildet **Spill av automatisk (AutoPlay)** ikke vises, klikker du på **Datamaskin (Computer)** i Start-menyen. Til høyre i vinduet dobbeltklikker du på  CD-ikonet. Når innholdet på CD-en vises, dobbeltklikker du på **Msetup4.exe**.

- 2 Hvis dialogboksen **Brukerkontroll (User Account Control)** vises, klikker du på **Fortsett (Continue)**.
- 3 Fortsett til trinn 9 nedenfor.

- 9 Klikk på **Start oppsett (Start Setup)**.

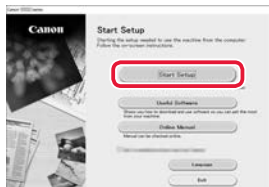

- 10 Følg instruksjonene på skjermen.
 - Disse operasjonene kan ta litt tid.

- 11 Klikk på **Avslutt (Exit)** når følgende skjermbilde kommer opp.

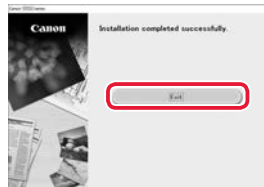

Skriveren er nå koblet til datamaskinen. Se "6-b hvis du i tillegg vil koble til en smarttelefon. Koble til en smarttelefon" på side 6.

6-b

Koble til en smarttelefon

Hvis du bruker flere smarttelefoner, utfører du disse trinnene på hver smarttelefon.



Klargjør følgende før du starter.

- 1 Aktiver Wi-Fi-innstillingen på smarttelefonen.
- 2 Koble smarttelefonen til den trådløse ruteren (hvis du har en trådløs ruter).
Se manualene for smarttelefonen og den trådløse ruterens for å få flere detaljer.

1 Installer "Canon PRINT Inkjet/SELPHY"-appen på smarttelefonen.

- Skann QR-koden til høyre for å få tilgang til Canon-nettstedet, og last deretter ned appen.



2 Sjekk skriverskjermbildet og gå til hvert trinn.

Hvis følgende skjermbilde vises



- Hvis **Wi-Fi** eller **LAN** vises, → **C**
- Hvis **Wi-Fi** eller **LAN** ikke vises, → **E**

Hvis følgende skjermbilde vises, → **D**

Ready to connect
For details on how to con

Klar til å koble til
For mer informasjon om hvordan du
fortsetter, les "Komme i gang"

»»» Merk

- Skriverskjermen slår seg av når skriveren har vært inaktiv i 10 minutter. Trykk på en knapp (bortsett fra **PÅ (ON)**-knappen) på betjeningspanelet for å slå på skjermen.
- Hvis **Wi-Fi** vises, kan ikke skriveren kommunisere gjennom Wi-Fi-tilkobling. Se "**Vanlige spørsmål**" på "<http://ij.start.canon>" for detaljer.

C

3 Åpne den installerte appen.

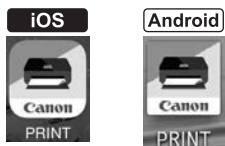

4 Følg instruksjonene på skjermen for å legge til skriveren.

Når du har lagt til skriveren din, kan du skrive ut fra smarttelefon. Se "Legge i fotopapir" på side 8 for mer informasjon om hvordan du skriver ut bilder.

D Prosedyrene varierer for iOS og Android. Følg instruksjonene for ditt operativsystem.

iOS

- 3 Trykk på **Innstillinger (Settings)** på smarttelefonens hjem-skjerm, og velg **Canon_ij_XXXX** i Wi-Fi-innstillingene.



»»» Merk

Hvis **Canon_ij_XXXX** ikke vises, følger du prosedyren i **E**, og søker etter **Canon_ij_XXXX** på nytt.

- 4 Trykk på den installerte appen og følg deretter instruksjonene på skjermen for å legge til skriveren.



- Skriveren legges til med tilkoblingsmetoden som er mest egnet for miljøet du bruker.

Android

- 3 Trykk på den installerte appen og følg deretter instruksjonene på skjermen for å legge til skriveren.



- Skriveren legges til med tilkoblingsmetoden som er mest egnet for miljøet du bruker.

»»» Merk

Hvis meldingen "**Ingen skrivere er lagt til. Utfør skriveroppsett? (No printers has been added. Perform printer setup?)**" ikke vises etter at du har startet programmet, følger du prosedyren i **E** og går deretter tilbake til å betjene smarttelefonen.

Når du har lagt til skriveren din, kan du skrive ut fra smarttelefon. Se "Legge i fotopapir" på side 8 for mer informasjon om hvordan du skriver ut bilder.

E

- 3 Trykk og hold inne **Trådløs tilkobling (Wireless connect)**-knappen i ca. 3 sekunder.

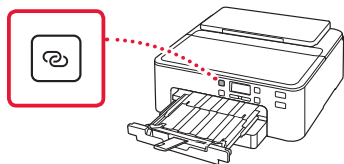

- 4 Når **Følg instruksjonene på PCen eller smarttelefonen** vises på skriverskjermbildet, går du til **D**.

Legge i fotopapir

Fotopapir kan kun legges i bakskuffen.

- 1 Åpne papirstøtten og forlengelsen av papirstøtten.

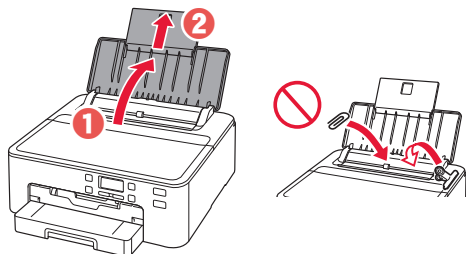

- 2 Åpne spordekselet for mating og skyv høyre papirfører helt mot høyre.

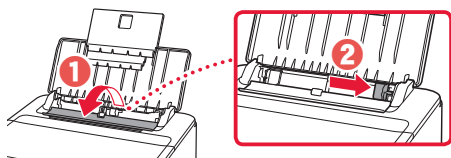

- 3 Legg inn flere ark med fotopapir med utskriftssiden opp, og skyv papirføreren fra siden mot kanten på papirstabelen.

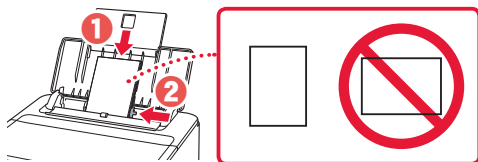

- 4 Lukk spordekselet for mating.



- 5 Når det følgende skjermbildet vises, trykker du på **OK**-knappen.

Save the rear tray paper
[OK]Next

- 6 Velg papirstørrelse og -type, og trykk på **OK**-knappen.

Size: ◀ *L ▶
Type: *Glossy

- 7 Trekk ut papirutmatingsbrettet og papirutmatingsstøtten.

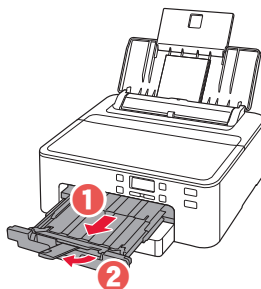

Skrive ut en disketikett ved hjelp av flerbruksskuffen

Du kan skrive ut en etikett på en utskrivbar disk ved hjelp av flerbruksskuffen.

Åpne **Nettbasert manual** og klikk på **Grunnleggende bruk** > **Skrive ut en disketikett fra en datamaskin** for detaljer.

»»» Merk

- Flerbruksskuffen er festet til undersiden av kassetten. → "1. Innhold i esken" på side 1
- Se baksiden på denne manualen for informasjon om hvordan du åpner **Nettbasert manual**.

Konfigurere printeren

Online konfiguration
<http://ij.start.canon>



1. Æskens indhold

• Netledning

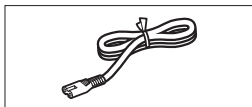

• Blækbeholdere til opsætning

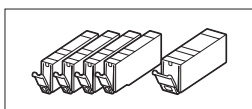

• Installations-cd-rom

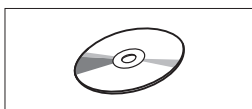

- Sikkerhedsoplysninger og vigtige oplysninger
- Før du begynder (denne vejledning)

• Universalbakke (Sidder fast på undersiden af kassetten.)

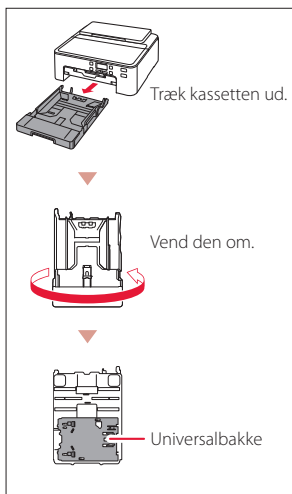

2. Fjern emballage



- 1 Fjern og bortskaf al emballage fra printeren.
 - Sørg for at fjerne al den orange tape.
- 2 Åbn topdækslet, og fjern den orange tape inde i printeren.

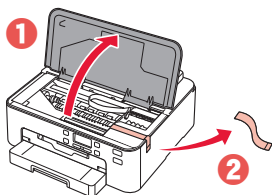

- 3 Luk topdækslet.

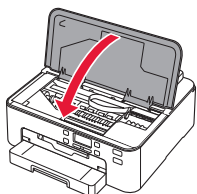

3. Tænd printeren



- 1 Tilslut netledningen.

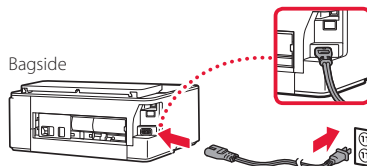

»»» Vigtigt

På dette tidspunkt må du ikke tilslutte nogen andre kabler.

- 2 Tryk på knappen **TIL (ON)**.

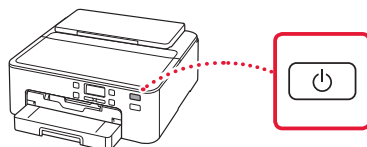

»»» Vigtigt

Hvis følgende skærbillede vises, skal du trykke på knappen **TIL (ON)** for at slukke for strømmen og gentage proceduren fra trin 2 i "2. Fjern emballage".

Remove all protective ma
Support code 1890

- 3 Når følgende skærbillede vises, skal du bruge knapperne ◀ og ▶ til at vælge et sprog. Tryk derefter på knappen **OK**.

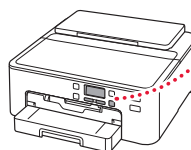
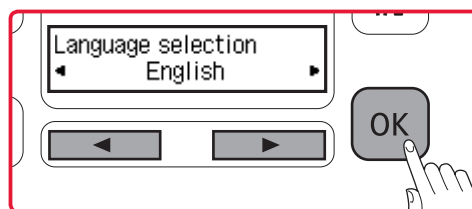

Konfigurere printeren

4. Installation af blækbeholdere



1 Åbn topdækslet.

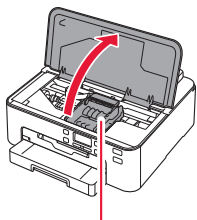

⚠ Forsigtig

Undgå at røre ved printheadholderen, før den stopper.

2 Fjern tapen og filmen på blækbeholderne.

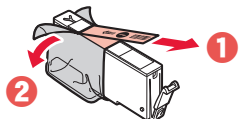

- Tjek, at der ikke er noget tape tilbage.

3 Fjern langsomt den orange hætte.

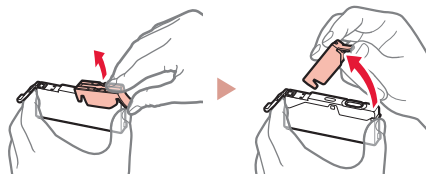

»»» Vigtigt

- Undlad at trykke på blækbeholderen, mens det Y-formede lufthul er blokeret.

- Rør ikke de områder, der vises med rødt.

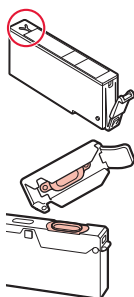

4 Installer blækbeholderne.

- Match farven af blækbeholderen med etiketten på printheadet, indsæt blækbeholderen i printheadet, og tryk ned, indtil den klikker på plads.

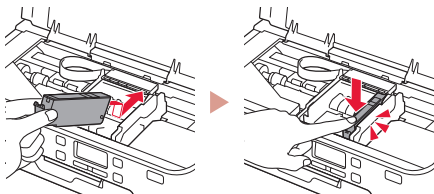

5 Tjek, at mærket ■ vises på skærmen.

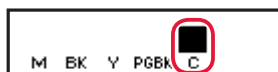

»»» Vigtigt

Hvis mærket ■ ikke vises på skærmen, selvom du har installeret blækbeholderen, er farven i blækbeholderen muligvis forkert, eller du har muligvis installeret en blækbeholder, der ikke understøttes af denne printer, f.eks. en blækbeholder med et andet modelnummer. Du skal enten installere en blækbeholder med den korrekte farve eller bruge den medfølgende blækbeholder til opsætningen.

6 Gentag trin 2 til 5 for at installere alle blækbeholderne.

- Tjek, at mærket ■ vises på skærmen for hver farve.



7 Luk topdækslet.

- Printeren initialiseres.

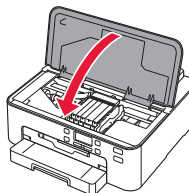

8 Når følgende skærmbillede vises, skal du trykke på knappen OK.



5. Ilægning af papir



1 Når følgende skærmbillede vises, skal du bruge knapperne ◀ og ▶ til at vælge Ja (Yes). Tryk derefter på knappen OK.

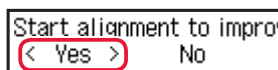

- Følgende skærmbillede vises.

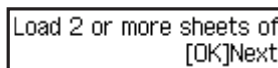

2 Fjern kassetten fra printeren, og fjern kassettedækslet.

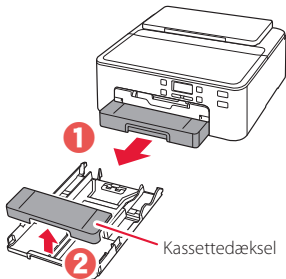

3 Skub papirstyrene fra hinanden.

- Skub højre papirstyr til den højre kant. Juster det forreste papirstyr med LTR- eller A4-mærket.

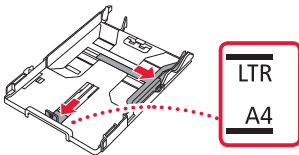

4 Ilæg papir.

- Ilæg 2 et eller flere ark almindeligt LTR- eller A4-papir med udskriftssiden nedad.

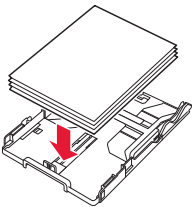

- Placer papiret mod det forreste papirstyr, og juster derefter det højre papirstyr med bredden af papiret.

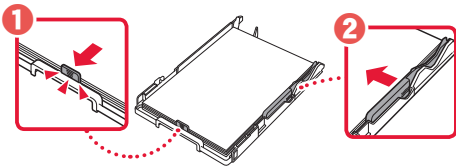

5 Sæt kassettedækslet på, og udskift kassetten.

- Når du sætter kassettedækslet på kassetten, skal du tilpasse kassettedækslet til formen af kassettenes forside.

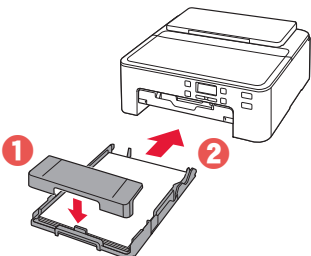

6 Træk udbakken til papir ud, indtil den stopper.

»»» **Vigtigt**

Hvis du ikke trækker udbakken til papir ud, opstår der en fejl, når udskrivningen starter.

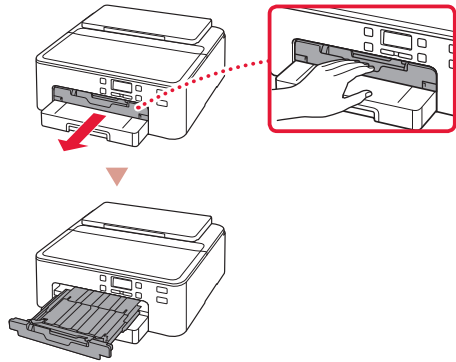

Tjek!

Fjern det orange beskyttende materiale, og smid det ud.

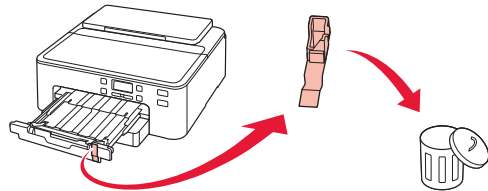

7 Træk støtten til udbakken ud.

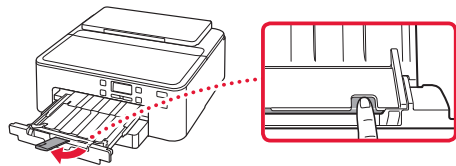

8 Tryk på knappen **OK**.

Load 2 or more sheets of
[OK]Next

Alignment request accept
[OK]Next

9 Tjek, at **Gør klar til forbindelse (Prepare for connection)** vises på printerens skærm, og tryk derefter på knappen **OK**.

Prepare for connection
[OK]Next

Ready to connect
For details on how to con

Konfigurere printeren

Hvilken enhed tilslutter du?

Vælg en enhed, og følg oplysningerne i det relevante afsnit.

Computer



Computer og
smartphone



Smartphone



Ingen enhed

6-b
side 6

Tryk på knappen **Stop**, og vælg derefter **Opret ikke forb. (Do not connect)** > **Ja (Yes)** i denne rækkefølge.

6-a

Tilslutning til en computer

Hvis du bruger flere computere, skal du udføre disse trin på hver computer. Der er to metoder, "A Online konfiguration" og "B Brug af den medfølgende installations-cd-rom (kun Windows)".



A Online konfiguration

- 1 Gå til Canon-webstedet fra en computer.
<http://ij.start.canon> 
- 2 Vælg  **Konfiguration**.
- 3 Skriv printerens modelnavn, og klik på **Ok**.
- 4 Klik på **Start**.
- 5 Klik på **Hvis du allerede har forberedt din, skal du gå til Tilslut**.
»»» Bemærk
Følgende trin gælder for Windows- (bortset fra Windows 10 in S mode) og macOS-brugere. Hvis du bruger andre operativsystemer, skal du fortsætte konfigurationen ved at følge instruktionerne på skærmen i stedet.
- 6 Klik på **Hent**.
 - Konfigurationsfilen downloades til din computer.
- 7 Kør den downloadede fil.
- 8 Fortsæt til trin 9 på side 5.

B Brug af den medfølgende installations-cd-rom (kun Windows)

- 1 Indsæt installations-cdrom'en i din computer. 
- 2 Følg instruktionerne for din version af Windows.

Windows 10/Windows 8.1

- 1 Klik på følgende meddelelse, når den vises til højre på din computerskærm.



»»» Bemærk

Hvis meddelelsen ikke vises (eller ikke længere er synlig), skal du klikke på ikonet **Stifinder (File Explorer)** på proceslinjen. Klik på **Denne pc (This PC)** til venstre i vinduet. Dobbeltklik på det cd-rom-ikon, der vises i højre side. Når indholdet af cd-rom'en vises, skal du dobbeltklikke på **Msetup4.exe**. Fortsæt til **3**.

- 2 Klik på **Kør Msetup4.exe (Run Msetup4.exe)**.

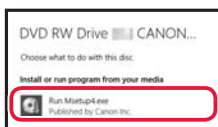

- 3 Hvis dialogboksen **Kontrol af brugerkonti (User Account Control)** vises, skal du klikke på **Ja (Yes)**.

Windows 7

- 1 Klik på **Kør Msetup4.exe (Run Msetup4.exe)**.

- Når skærmbilledet **Automatisk afspilning (AutoPlay)** vises, skal du klikke på **Kør Msetup4.exe (Run Msetup4.exe)**.

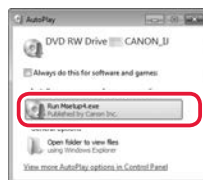

»»» Bemærk

Hvis skærmbilledet **Automatisk afspilning (AutoPlay)** ikke vises, skal du åbne menuen Start og klikke på **Computer**. Dobbeltklik på cd-rom-ikonet i højre side af vinduet. Når indholdet af cd-rom'en vises, skal du dobbeltklikke på **Msetup4.exe**.

- 2 Hvis dialogboksen **Kontrol af brugerkonti (User Account Control)** vises, skal du klikke på **Fortsæt (Continue)**.

- 3 Fortsæt til trin 9 nedenfor.

- 9 Klik på **Start opsætning (Start Setup)**.

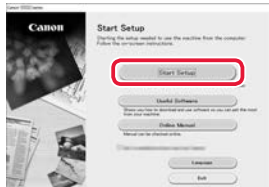

- 10 Følg instruktionerne på skærmen.
 - Disse handlinger kan tage lidt tid.

- 11 Når følgende skærmbillede vises, skal du klikke på **Afslut (Exit)**.

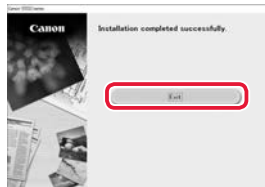

Din printer er nu sluttet til din computer. Hvis du også vil tilslutte en smartphone, skal du se "6-b. Tilslutning til en smartphone" på side 6.

6-b

Tilslutning til en smartphone

Hvis du bruger flere smartphones, skal du udføre disse trin på hver smartphone.



Forbered følgende inden start.

- 1 Aktivér indstillingen Wi-Fi på din smartphone.
- 2 Slut din smartphone til den trådløse router (hvis du har en trådløs router).

Du kan finde flere oplysninger i brugervejledningerne til din smartphone og trådløse router.

1 Installer appen "Canon PRINT Inkjet/SELPHY" på din smartphone.

- Scan den QR-kode, der vises til højre, for at få adgang til webstedet Canon, og download derefter appen.



2 Tjek printerens skærm, og udfør hvert trin.

Hvis følgende skærbillede vises



- Hvis **Wi-Fi** eller **LAN** vises, → **C**
- Hvis **Wi-Fi** eller **LAN** ikke vises, → **E**

Hvis følgende skærbillede vises, → **D**

Ready to connect
For details on how to con

Klar til forbindelse
Se "Før du begynder" for hvordan du
fortsætter

»»» Bemærk

- Printerens skærm slukkes, hvis printeren ikke bruges i 10 minutter. Tryk på en knap (bortset fra knappen **TIL (ON)**) på kontrolpanelet for at aktivere skærmen.
- Hvis **X Wi-Fi** vises, kan printeren ikke kommunikere via en Wi-Fi-forbindelse. Du kan finde flere oplysninger i "**Ofte stillede spørgsmål**" på "<http://ij.start.canon>".

C

3 Åbn den installerede app.

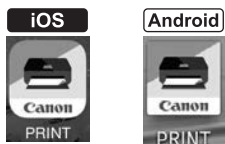

4 Følg instruktionerne på skærmen for at tilføje din printer.

Når du har tilføjet din printer, kan du udskrive fra din smartphone. Hvis du vil udskrive fotos, skal du se "Ilægning af fotopapir" på side 8.

D Der skal benyttes forskellige fremgangsmåder til iOS og Android. Følg instruktionerne for dit operativsystem.

iOS

- 3 Tryk på **Indstillinger (Settings)** på startskærmen på din smartphone, og tryk på **Canon_ij_XXXX** under Wi-Fi indstillinger.

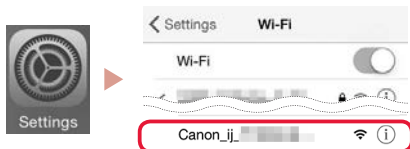

»»» Bemærk

Hvis **Canon_ij_XXXX** ikke vises, skal du følge fremgangsmåden i **E** og derefter søge efter **Canon_ij_XXXX** igen.

- 4 Tryk på den installerede app, og følg derefter vejledningen på skærmen for at tilføje din printer.



- Printeren tilføjes med den mest relevante forbindelsesmetode for det miljø, som du bruger.

Android

- 3 Tryk på den installerede app, og følg derefter vejledningen på skærmen for at tilføje din printer.



- Printeren tilføjes med den mest relevante forbindelsesmetode for det miljø, som du bruger.

»»» Bemærk

Hvis der ikke vises en meddelelse med teksten "**Der er ikke tilføjet en printer. Udfør printeropsætning? (No printer has been added. Perform printer setup?)**", lige efter du har startet programmet, skal du følge fremgangsmåden i **E** og derefter vende tilbage til din smartphone.

Når du har tilføjet din printer, kan du udskrive fra din smartphone. Hvis du vil udskrive fotos, skal du se "Ilægning af fotopapir" på side 8.

E

- 3 Tryk på og hold knappen **Trådløs forbindelse (Wireless connect)** nede i ca. 3 sekunder.

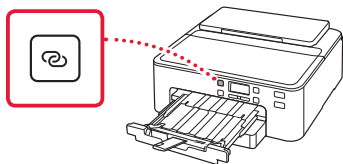

- 4 Når **Følg vejledningen på din PC, smartphone osv.** vises på printerens skærm, skal du fortsætte til **D**.

Ilægning af fotopapir

Der kan kun lægges fotopapir i den bagerste bakke.

- 1 Åbn papirstøtten og forlængeren til papirstøtten.

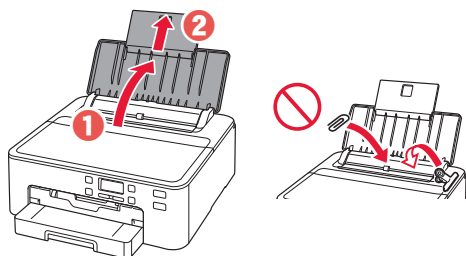

- 2 Åbn arkføderdækslet, og skub det højre papirstyr helt ud til højre.

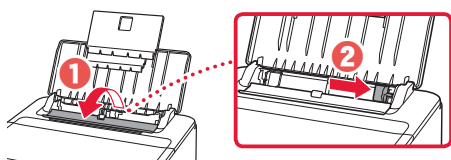

- 3 Ilæg flere ark fotopapir med udskriftssiden opad, og skub papirstyret på siden mod kanten af papirstakken.

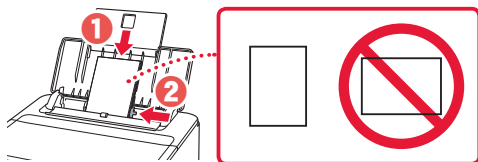

- 4 Luk arkføderdækslet.



- 5 Når følgende skærbillede vises, skal du trykke på knappen **OK**.

Save the rear tray paper
[OK]Next

- 6 Vælg papirstørrelsen og -typen, og tryk på knappen **OK**.

Size: ◀ *L ▶
Type: *Glossy

- 7 Træk udbakken til papir og støtten til udbakken ud.

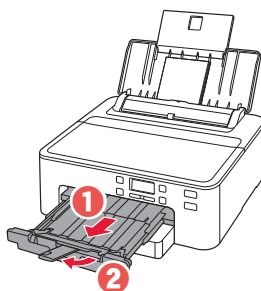

Udskrive en disketiket vha. universalbakken

Du kan udskrive en etiket på en printbar disk vha. universalbakken.

Du kan få flere detaljer ved at åbne **Online vejledning** og klikke på **Grundlæggende betjening** > **Udskrivning af en disketiket fra en computer**.

»»» Bemærk

- Universalbakken sidder fast på undersiden af kassetten. → "1. Æskens indhold" på side 1
- Se bagsiden af denne vejledning for at få vist, hvordan du åbner **Online vejledning**.

Tulostimen asennus

Online-asennus
<http://ij.start.canon>



1. Paketin sisällys

• Virtajohto

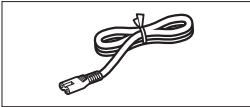

• Mustesäiliöt asennusta varten

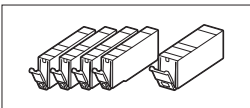

• Asennus-CD

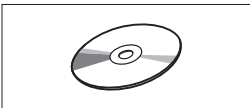

- Turvallisuus ja tärkeitä tietoja
- Aloitusopas (tämä käyttöopas)

• Monitoimitaso (Kiinnitetty kasetin alle.)

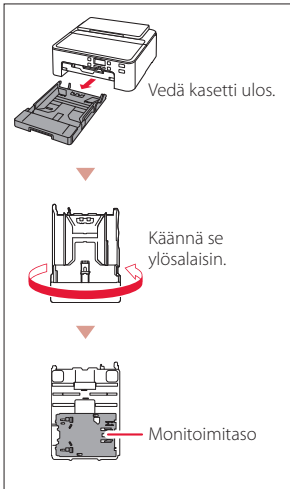

2. Pakkausmateriaalien poistaminen



1 Poista pakkausmateriaalit tulostimesta ja hävitä ne.

- Poista kaikki oranssit teipit.

2 Avaa yläkansi ja poista oranssi teippi sisäpuolelta.

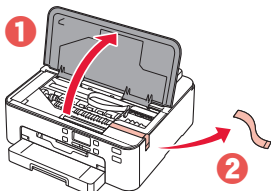

3 Sulje yläkansi.

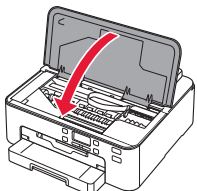

3. Virran kytkeminen tulostimeen



1 Kytke virtajohto.

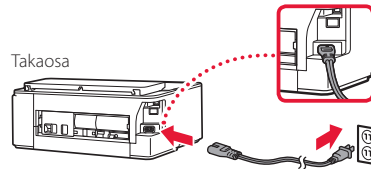

»»» Tärkeää

Älä tässä vaiheessa kytke mitään muuta johtoa.

2 Paina **KÄYTÖSSÄ (ON)** -painiketta.

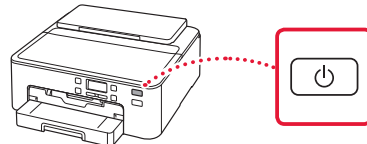

»»» Tärkeää

Jos seuraava näyttö tulee näkyviin, sammuta virta painamalla **KÄYTÖSSÄ (ON)** -painiketta, ja tee toimenpiteet uudelleen alkaen vaiheesta 2 kohdassa "2. Pakkausmateriaalien poistaminen".

Remove all protective ma
Support code 1890

3 Jos seuraava näyttö avautuu, valitse kieli ◀- tai ▶-painikkeella ja paina sitten **OK**-painiketta.

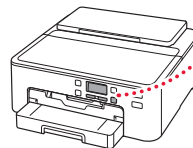
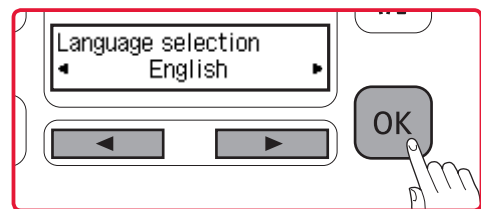

Tulostimen asennus

4. Mustesäiliöiden asennus



1 Avaa yläkansi.

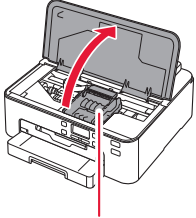

⚠ Huomio

Älä koske tulostuspään pidikkeeseen, ennen kuin sen liike pysähtyy.

2 Poista teippi ja kalvo mustesäiliöistä.

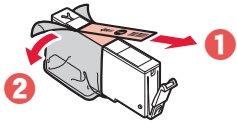

- Tarkista, ettei teippiä jää mihinkään kiinni.

3 Irrota oranssi suojus hiljaa.

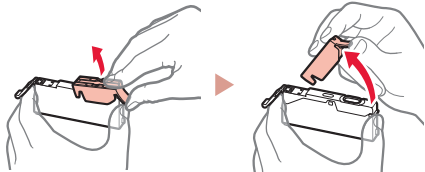

»»» Tärkeää

- Älä purista mustesäiliön molemmilta puolilta niin, että Y-muotoinen ilmareikä tukkeutuu.
- Älä koske merkittyihin punaisiin alueisiin.

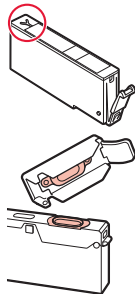

4 Asenna mustesäiliöt.

- Katso, että mustesäiliön väri ja tulostuspään merkki täsmäävät, aseta mustesäiliö tulostuspäähän ja paina alaspäin, kunnes se naksauttaa.

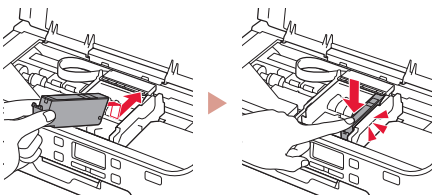

5 Tarkista, että ■-merkki tulee näkyviin näyttöön.



»»» Tärkeää

Jos ■-merkki ei näy näytössä, vaikka olet asentanut mustesäiliön, mustesäiliön väri voi olla väärä tai olet voinut asentaa mustesäiliön, jonka mallinumeroa tämä tulostin ei tue. Asenna joko oikean värin mustesäiliö tai käytä asennusta varten toimitettua mustesäiliötä.

6 Toista vaiheet 2 - 5 asentaessasi kaikki mustesäiliöt.

- Tarkista, että ■-merkki tulee näkyviin näyttöön jokaiselle värille.



7 Sulje yläkansi.

- Tulostin aloittaa alustamisen.

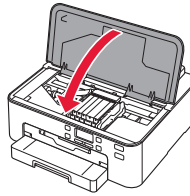

8 Kun seuraava näyttö tulee näkyviin, paina OK-painiketta.



5. Paperin asettaminen



1 Jos seuraava näyttö avautuu, valitse kieli ◀- tai ▶-painikkeella **Kyllä (Yes)** ja paina sitten **OK**-painiketta.



- Seuraava näyttö tulee näkyviin.

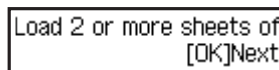

2 Poista kasetti tulostimesta ja poista kasetin kansi.

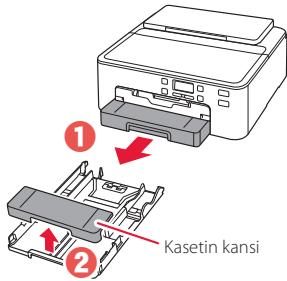

3 Liu'uta paperiohjaimet erilleen.

- Liu'uta oikeanpuoleinen paperiohjain oikeaan reunaan. Kohdistusta edessä oleva paperiohjain LTR- tai A4-merkkiin.

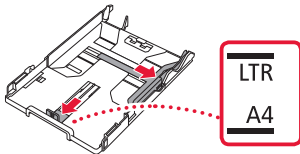

4 Lisää paperia.

- Aseta vähintään 2 tavallista LTR- tai A4-kokoista tavallista paperia tulostuspuoli alaspäin.

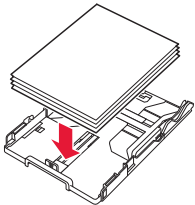

- Aseta paperi edessä olevaa paperiohjainta vasten ja kohdistusta oikeanpuoleinen paperiohjain paperin leveyteen.

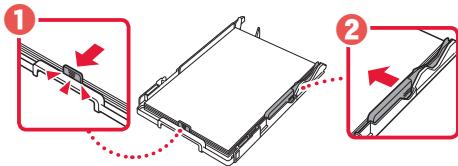

5 Aseta kasetin kansi ja aseta kasetti takaisin paikoilleen.

- Kun asetat kasetin kannen kasettiin, aseta kasetin kansi kasetin etuosan muotoiluun.

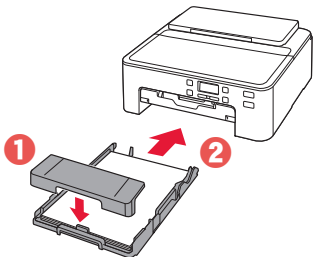

6 Vedä paperin luovutustaso esiin, kunnes se pysähtyy.

»»» **Tärkeää**

Jos et vedä paperin luovutustasoa ulos, tapahtuu virhe, kun tulostus käynnistyy.

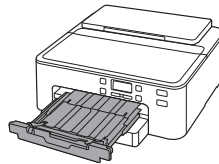
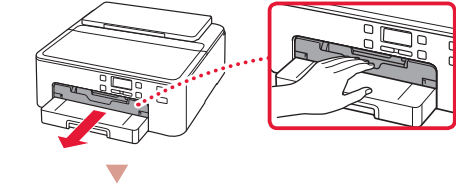

Varmista!

Poista kaikki oranssi suojamateriaali ja hävitä ne.

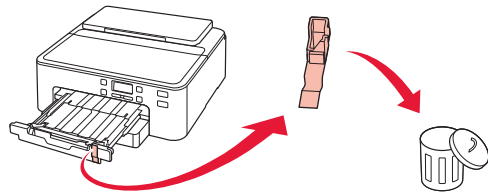

7 Vedä paperin luovutustuki esiin.

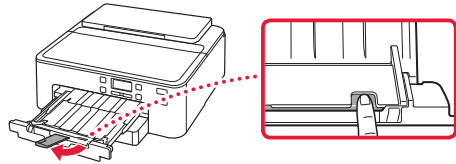

8 Paina OK -painiketta.

Load 2 or more sheets of
[OK]Next

Alignment request accept
[OK]Next

9 Tarkista, että **Valmistele yhteys (Prepare for connection)** -näyttö tulee näkyviin tulostimen näyttöön, ja paina sitten **OK**-painiketta.

Prepare for connection
[OK]Next

Ready to connect
For details on how to con

Mitä laitetta olet yhdistämässä?

Valitse laite ja noudata vastaavan osan ohjeita.

Tietokone



Tietokone
ja älypuhelin



Älypuhelin



Ei laitetta

6-b
sivu 6

Paina **Pysäytä (Stop)**-painiketta ja valitse sitten **Älä yhdistä (Do not connect) > Kyllä (Yes)** tässä järjestyksessä.

6-a

Yhdistäminen tietokoneeseen

Jos käytät useita tietokoneita, suorita nämä vaiheet jokaiselle tietokoneelle. Tapoja on kaksi, "A Online-asennus" ja "B Käyttäen mukana toimitettua Asennus-CD-levyä (vain Windows)".



A Online-asennus

- 1 Avaa tietokoneesta Canon-verkkosivusto.

<http://ij.start.canon>



- 2 Valitse  **Määrittäminen**.

- 3 Anna tulostinmallin nimi ja valitse **Siirry**.

- 4 Valitse **Aloita**.

- 5 Valitse **Jos olet jo valmistellut tulostimen, siirry kohtaan Yhdistä**.

»»» **Huomautus**

Seuraavat vaiheet ovat Windows- (paitsi Windows 10 in S mode) ja macOS-käyttäjille. Jos käytät muuta käyttöjärjestelmää, jatka asennusta näytön ohjeiden mukaan.

- 6 Valitse **Lataa**.

- Asennustiedosto ladataan tietokoneeseen.

- 7 Suorita ladattu tiedosto.

- 8 Jatka vaiheesta 9 kohdassa sivu 5.

B Käyttäen mukana toimitettua Asennus-CD-levyä (vain Windows)

- 1 Aseta Asennus-CD tietokoneeseen.
- 2 Toimi Windows-versiosi ohjeiden mukaan.



Windows 10/Windows 8.1

- 1 Napsauta seuraavaa ilmoitusta, kun se tulee tietokoneen näytön oikeaan reunaan.



»»» Huomautus

Jos ilmoitus ei tule näkyviin (tai ei enää ole näkyvissä), napsauta tehtäväpalkin **Resurssienhallinta (File Explorer)** -kuvaketta. Valitse ikkunan vasemmasta reunasta **Tämä tietokone (This PC)**. Kaksoisnapsauta avatun ikkunan oikeasta reunasta **CD**-kuvaketta. Jos CD:n sisältö tulee näkyviin, kaksoisnapsauta **Msetup4.exe**-tiedostoa. Siirry kohtaan **3**.

- 2 Valitse **Suorita Msetup4.exe (Run Msetup4.exe)**.



- 3 Jos **Käyttäjätilien valvonta (User Account Control)** -valintaikkuna tulee näkyviin, valitse **Kyllä (Yes)**.

Windows 7

- 1 Valitse **Suorita Msetup4.exe (Run Msetup4.exe)**.
 - Kun **Automaattinen toisto (AutoPlay)** -näyttö tulee näkyviin, valitse **Suorita Msetup4.exe (Run Msetup4.exe)**.

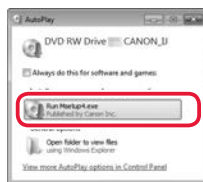

»»» Huomautus

Jos **Automaattinen toisto (AutoPlay)** -näyttö ei avaudu, valitse Aloita-valikosta **Tietokone (Computer)**. Kaksoisnapsauta ikkunan oikeasta reunasta **CD**-kuvaketta. Jos CD:n sisältö tulee näkyviin, kaksoisnapsauta **Msetup4.exe**-tiedostoa.

- 2 Jos **Käyttäjätilien valvonta (User Account Control)** -valintaikkuna tulee näyttöön, valitse **Jatka (Continue)**.

- 3 Jatka vaiheeseen 9 alla.

- 9 Valitse **Aloita asetukset (Start Setup)**.

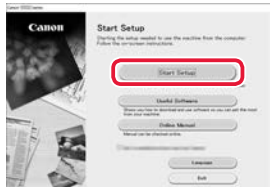

- 10 Noudata näytön ohjeita.
 - Näissä toiminnoissa voi kestää hetken.

- 11 Kun seuraava näyttö tulee näkyviin, valitse **Lopeta (Exit)**.

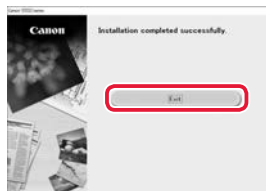

Tulostin on nyt liitetty tietokoneeseen. Jos haluat liittää myös älypuhelimien, katso kohtaa "6-b. Yhdistäminen älypuhelimien" sivulla 6.

6-b

Yhdistäminen älypuhelimien

Jos käytät useita älypuhelimia, suorita nämä vaiheet jokaiselle älypuhelimelle.



Valmistele seuraavat, ennen kuin aloitat.

- 1 Ota Wi-Fi-asetus käyttöön älypuhelimessa.
 - 2 Yhdistä älypuhelin langattomaan reitittimeen (jos käytössäsi on langaton reititin).
- Katso lisätietoja älypuhelimien ja langattoman reitittimen käyttöoppaasta.

1 Asenna "Canon PRINT Inkjet/SELPHY" -sovellus älypuhelimien.

- Skannaa QR-koodi, joka näkyy oikealla, niin pääset Canon-sivustoon, ja lataa sitten sovellus.



2 Tarkista tulostimen näyttö, ja etene vaihe kerrallaan.

Jos seuraava näyttö tulee näkyviin



- Jos **Wi-Fi** tai **LAN** tulee näkyviin, → **C**
- Jos **Wi-Fi** tai **LAN** ei tule näkyviin, → **E**

Jos seuraava näyttö tulee näkyviin, → **D**

Ready to connect
For details on how to con

Valmiina muod. yhteys
Katso tietoja miten jatkaa "Aloitussopas"-
oppaasta

»»» Huomautus

- Tulostimen näyttö sammuu, kun tulostin on käyttämättömänä 10 minuuttia. Paina jotain painiketta (paitsi **KÄYTÖSSÄ (ON)** -painiketta) käyttöpaneelissa, niin näyttö tulee esiin.
- Jos **Wi-Fi** näkyy, tulostin ei voi muodostaa Wi-Fi-yhteyttä. Lisätietoja on kohdassa "<http://ij.start.canon>" > "**Usein kysytyt kysymykset**".

C

3 Avaa asennettu sovellus.

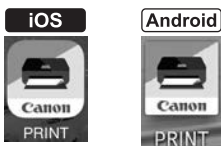

4 Noudata tulostimen lisäämisessä näytön ohjeita.

Kun olet lisännyt tulostimen, voit tulostaa älypuhelimesta. Jos tulostat valokuvia, katso kohtaa "Valokuvapaperin asettaminen" sivulla 8.

D Toimenpiteet ovat erilaiset iOS- ja Android-laitteille. Toimi käyttöjärjestelmää vastaavien ohjeiden mukaan.

iOS

- 3 Napauta **Asetukset (Settings)** älypuhelimien aloitusnäytössä ja napauta **Canon_ij_XXXX** Wi-Fi-asetuksissa.



»»» Huomautus

Jos **Canon_ij_XXXX** ei ole näkyvässä, toimi kohdan **E** mukaan ja hae sitten **Canon_ij_XXXX** uudelleen.

- 4 Lisää tulostin napauttamalla asennettua sovellusta ja noudattamalla sitten näytössä näkyviä ohjeita ja napauta sitten.



- Tulostin lisätään käyttöympäristöön parhaiten soveltuvalla yhteystavalla.

Android

- 3 Lisää tulostin napauttamalla asennettua sovellusta ja noudattamalla sitten näytössä näkyviä ohjeita ja napauta sitten.



- Tulostin lisätään käyttöympäristöön parhaiten soveltuvalla yhteystavalla.

»»» Huomautus

Jos viesti "**Yhtään tulostinta ei ole lisätty. Suoritetaanko tulostimen asetus? (No printer has been added. Perform printer setup?)**" ei tule valmiiksi näkyviin, kun käynnistät sovelluksen, toimi kohdan **E** mukaan ja palaa sitten älypuhelimien toimintoihin.

Kun olet lisännyt tulostimen, voit tulostaa älypuhelimesta. Jos tulostat valokuvia, katso kohtaa "Valokuvapaperin asettaminen" sivulla 8.

E

- 3 Pidä painiketta **Langaton yhteys (Wireless connect)** painettuna noin 3 sekuntia.

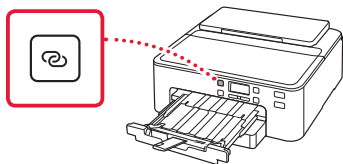

- 4 Kun **Noudata PC:n, älypuhelimien tai muun laitteen ohjeita** näkyy tulostimen näytössä, jatka kohtaan **D**.

Valokuvapaperin asettaminen

Valokuvapaperia voi lisätä ainoastaan takalokeroon.

- 1 Avaa paperituki ja paperituen jatke.

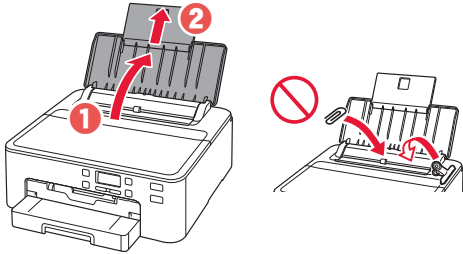

- 2 Avaa syöttöaukon kansi ja liu'uta oikeanpuoleinen paperiohjain oikeaan reunaan.

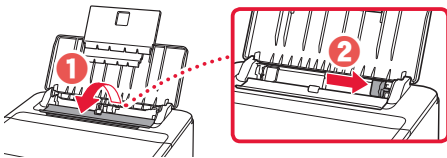

- 3 Aseta useita arkkeja valokuvapaperia tulostuspuoli ylöspäin, ja liu'uta sitten sivun paperiohjain paperipinon reunaan vasten.

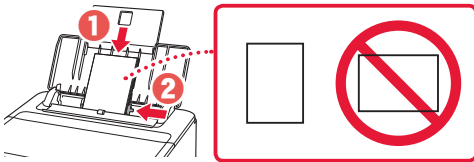

- 4 Sulje syöttöaukon kansi.



- 5 Kun seuraava näyttö tulee näkyviin, paina **OK**-painiketta.

Save the rear tray paper
[OK]Next

- 6 Valitse paperikoko ja -tyyppi, ja paina sitten **OK**-painiketta.

Size: ◀ *L ▶
Type: *Glossy

- 7 Vedä paperin luovutustaso ja paperin luovutustuki ulos.

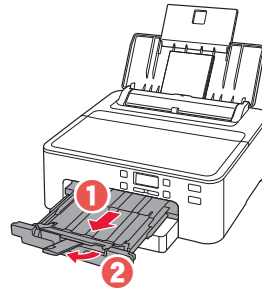

Levyetiketin tulostaminen monitoimitasoa käyttäen

Voit tulostaa etiketin tulostuslevykkeelle käyttäen monitoimitasoa.

Saat lisätietoja avaamalla **Online-käyttöopas**-kohdan ja valitsemalla **Perustoiminnot>Levytarran tulostaminen tietokoneesta**.

»»» Huomautus

- Monitoimitaso kiinnitetään kasetin alle. → "1. Paketin sisällys" sivulla 1
- Tämän käyttöoppaan takakannessa on ohjeet **Online-käyttöopas**-käyttöoppaan avaamiseen.



Access Online Manual
Zugriff auf das Online-Handbuch
Accedere al Manuale online
Acceso al Manual en línea
Läs Onlinehandbok
Åbn Online vejledning

Accès au Manuel en ligne
Online handleiding openen
Acesse o Manual On-line
Αποκτήστε πρόσβαση στο Εγχειρίδιο Online
Gå til Nettbasert manual
Online-käyttöopas-oppaan käyttö

From your browser

À partir de votre navigateur

Über Ihren Browser

Via de browser

Dal browser

Do seu navegador

Desde su navegador

Από το πρόγραμμα περιήγησής σας

Från webbläsaren

Fra nettleseren din

Fra din browser

Selaimesta



From the "Canon TS700 series Online Manual" desktop shortcut

À partir du raccourci du bureau « Manuel en ligne Canon TS700 series »

Über die Desktopverknüpfung „Canon TS700 series-Online-Handbuch (Canon TS700 series Online Manual)“

Via de snelkoppeling "Online handleiding Canon TS700 series (Canon TS700 series Online Manual)" op het bureaublad

Dal collegamento sul desktop "Manuale online Canon TS700 series (Canon TS700 series Online Manual)"

Do atalho "Manual On-line da Canon TS700 series (Canon TS700 series Online Manual)" da área de trabalho

Desde el acceso directo del escritorio "Manual en línea Canon TS700 series (Canon TS700 series Online Manual)"

Από τη συντόμευση Εγχειρίδιο Online για το Canon TS700 series (Canon TS700 series Online Manual) που βρίσκεται στην επιφάνεια εργασίας

Från genvägen "Canon TS700 series Onlinehandbok (Canon TS700 series Online Manual)" på skrivbordet

Fra snarveien "Canon TS700 series nettbasert manual (Canon TS700 series Online Manual)" på skrivebordet

Fra skrivebordsgenvejen "Canon TS700 series Online vejledning (Canon TS700 series Online Manual)"

"Canon TS700 series Online-käyttöopas (Canon TS700 series Online Manual)" -työpöytäpikakuvakeesta