Jabra

Speak 810

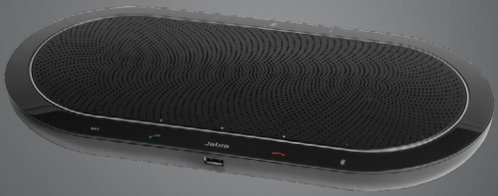

Manuel de l'utilisateur

GN Making Life Sound Better

© 2015 GN Audio A/S (GN Netcom A/S). Tous droits réservés. Jabra[MD] est une marque de commerce déposée de GN Audio A/S (GN Netcom A/S). Toutes les autres marques figurant dans ce document appartiennent à leurs propriétaires respectifs. Les logos et la marque Bluetooth® sont la propriété de Bluetooth SIG, inc. et l'utilisation de telles marques par GN Audio A/S (GN Netcom A/S) se fait sous licence. (La conception et les spécifications sont susceptibles d'être modifiées sans notification préalable.)

FABRIQUÉ EN CHINE
MODEL:PHS004W

La déclaration de conformité se trouve sur le site
www.jabra.com/CP/US/declarations-of-conformity

CONTENU

1. BIENVENUE 4
2. APERÇU DU HAUT-PARLEUR 5
3. COMMENT LE PLACER 6
4. CONNEXION POUR ALIMENTER 7
4.1 CHARGEMENT DE VOTRE TÉLÉPHONE MOBILE OU TABLETTE
5. COMMENT LE CONNECTER 8
5.1 BRANCHEMENT À L'APPAREIL USB
5.2 BRANCHEMENT AU PORT DU CASQUE SUR L'APPAREIL MOBILE
5.3 CONNEXION À L'APPAREIL BLUETHOOTH
5.4 BRANCHEMENT À L'APPAREIL COMPATIBLE CCP
5.5 CONNEXION AU JABRA LINK 360
6. COMMENT L'UTILISER 13
7. LOGICIEL 14
7.1 JABRA DIRECT
7.2 METTRE À JOUR LE MICROLOGICIEL DU JABRA SPEAK 810
8. SUPPORT 15
8.1 FAQ
8.2 COMMENT ENTRETENIR VOTRE JABRA SPEAK 810
9. CARACTÉRISTIQUES TECHNIQUES 16

1. BIENVENUE

Merci d'utiliser le Jabra Speak 810. Nous espérons que vous l'apprécierez!

FONCTIONS DU JABRA SPEAK 810

- Micro Zoom Talk avec direction adaptable sur 5 m/15 pi (15 personnes)
- Connectivité : USB, BT/NFC et prise 3,5 mm
- Port de charge intégré pour téléphone portable et tablette
- Option pour fixer un verrou Kensington

2. APERÇU DU HAUT-PARLEUR

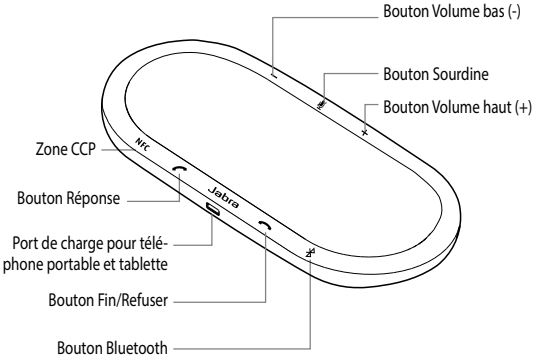

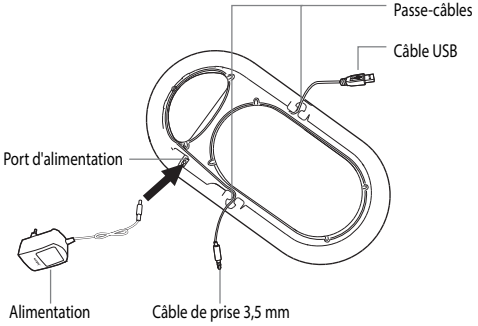

3. COMMENT LE PLACER

Pour la meilleure qualité audio :

- Placez le Jabra Speak 810 sur une surface plate, de préférence au centre du groupe en réunion.
- Ne recouvrez pas le haut-parleur avec des étiquettes ou des autocollants.
- Ne placez pas le Jabra Speak 810 sur le dessus des câbles. Utilisez les passe-câbles sur la base.
- Ajustez le volume du haut-parleur selon vos besoins.

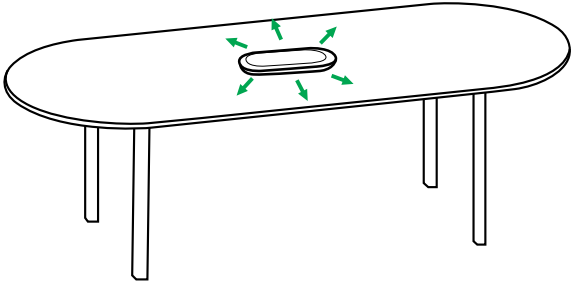

4. CONNEXION POUR ALIMENTER

Branchez la prise dans le port d'alimentation sur la base du Jabra Speak 810, fixez le câble dans le passe-câble, puis effectuez le branchement.

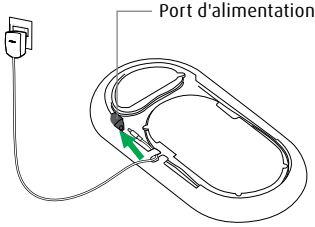

4.1 CHARGEMENT DE VOTRE TÉLÉPHONE MOBILE OU TABLETTE

Vous pouvez charger votre téléphone mobile ou tablette en utilisant le port de chargement mobile sur le Jabra Speak 810.

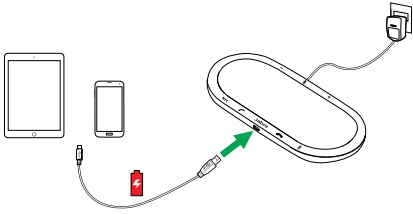

5. COMMENT LE CONNECTER

5.1 BRANCHEMENT À L'APPAREIL USB

1. Assurez-vous que le Jabra Speak 810 est raccordé à l'alimentation.
2. Branchez le câble USB raccordé dans un port USB de votre PC.

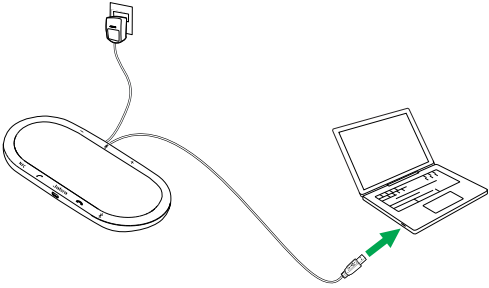

5.2 BRANCHEMENT AU PORT DU CASQUE SUR L'APPAREIL MOBILE

1. Assurez-vous que le Jabra Speak 810 est raccordé à l'alimentation.
2. Branchez le câble avec prise 3,5 mm raccordé dans le port du casque sur votre appareil mobile.

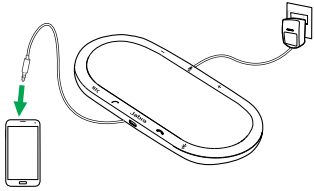

5.3 CONNEXION À L'APPAREIL BLUETHOOTH

1. Assurez-vous que le Jabra Speak 810 est raccordé à l'alimentation.
2. Appuyez sur le bouton Bluetooth du Jabra Speak 810, puis suivez les instructions vocales de connexion.
3. Sélectionnez le Jabra Speak 810 dans la liste des appareils sur votre liste des appareils Bluetooth disponibles.

REMARQUE : Pour débrancher votre appareil Bluetooth du Jabra Speak 810, appuyez sur le bouton **Bluetooth** du Jabra Speak 810.

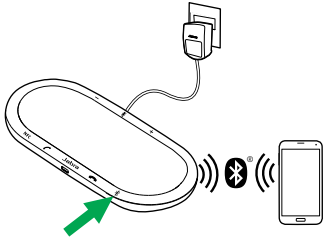

Pour une connexion permanente d'un périphérique Bluetooth à Jabra Speak 810, suivez les étapes ci-dessus. Maintenez le bouton Bluetooth pendant 8 secondes jusqu'à ce que la connexion permanente soit annoncée.

Pour déconnecter la connexion permanente, appuyez sur le bouton Bluetooth pendant 8 secondes.

5.4 BRANCHEMENT À L'APPAREIL COMPATIBLE CCP

1. Assurez-vous que le Jabra Speak 810 est raccordé à l'alimentation.
2. Glissez votre appareil compatible NFC directement contre la zone NFC sur le Jabra Speak 810 jusqu'à ce qu'une connexion soit confirmée sur votre appareil mobile.

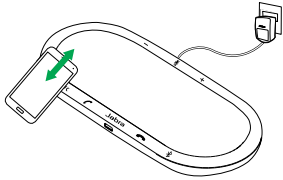

REMARQUE : Pour débrancher votre appareil compatible CCP du Jabra Speak 810, glissez-le directement contre la zone CCP sur le Jabra Speak 810.

5.5 CONNEXION AU JABRA LINK 360

1. Assurez-vous que le Jabra Speak 810 est raccordé à l'alimentation.
2. Insérez le Jabra Link 360 dans votre PC et attendez que les pilotes appropriés s'installent automatiquement.
3. Quand le Jabra Link 360 clignote en bleu, appuyez sur le bouton Bluetooth du Jabra Speak 810 pour le connecter au Jabra Link 360.
4. La connexion vous sera confirmée quand le Jabra Link 360 et le Jabra Speak 810 sont connectés.

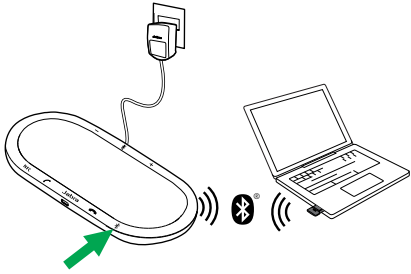

REMARQUE : Pour débrancher le Jabra Link 360 du Jabra Speak 810, appuyez sur le bouton **Bluetooth** du Jabra Speak 810.

6. COMMENT L'UTILISER

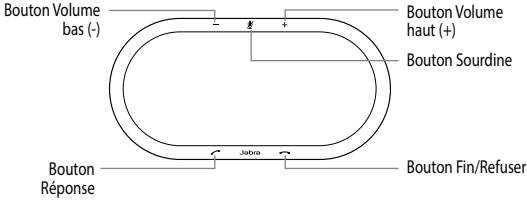

	FONCTION	ACTION
	Répondre à un appel	Appuyez sur le bouton **Réponse**
	Finir/Refuser un appel	Appuyez sur le bouton **Fin/Refuser** un appel
+ / -	Augmenter/ Réduire le volume	Appuyez ou maintenez le bouton **Augmenter le volume** ou **Réduire le volume**
	Activer/Désactiver le mode de discrétion du microphone	Appuyez sur le bouton **Sourdine**
	Activer/Désactiver le guidage vocal	Maintenez le bouton **Multifonction** appuyé pendant 8 secondes

7. LOGICIEL

7.1 JABRA DIRECT

Jabra Direct est un logiciel conçu pour soutenir, gérer et activer la fonctionnalité optimale des périphériques Jabra. Il est fortement recommandé de télécharger et d'installer Jabra Direct sur votre PC.

Téléchargez la dernière version - jabra.com/direct

7.2 METTRE À JOUR LE MICROLOGICIEL DU JABRA SPEAK 810

La mise à jour du micrologiciel améliore la performance ou ajoute des fonctionnalités à vos périphériques Jabra.

POUR METTRE À JOUR LE MICROLOGICIEL :

1. Connectez le Jabra Speak 810 à un PC avec le câble USB.
2. Téléchargez et installez Jabra Direct sur votre PC.
3. Recherchez la dernière version du micrologiciel via Jabra Direct. Vous recevrez les notifications de mise à jour dès qu'une mise à jour est disponible pour votre appareil.

8. SUPPORT

8.1 FAQ

Voir le Jabra Speak 810 FAQ sur jabra.com/speak810

8.2 COMMENT ENTRETENIR VOTRE JABRA SPEAK 810

- Évitez de le ranger à des températures extrêmes (plus de 45°C/113°F ou moins de -5°C/23°F)
- Ne pas exposer le Jabra Speak 810 à la pluie ou à d'autres liquides
- Ne recouvrez pas le Jabra Speak 810 avec des étiquettes ou des autocollants

9. CARACTÉRISTIQUES TECHNIQUES

JABRA SPEAK 810	CARACTÉRISTIQUES
Poids :	965 g
Dimensions :	L 360 mm x W 180 mm x H 39,5 mm
Micros :	6 microphones numériques
Haut-parleur :	Haute performance sur une portée globale 2"
Portée Bluetooth :	30 m
Version Bluetooth :	4.1
Appareils appariés :	1 connexion active. Jusqu'à 900 connexions couplées stockées dans le Jabra Speak 810
Profils Bluetooth compatibles :	A2DP (v1.2), Profil mains libres (v1.6), Profil casque (v1.2)
Support de port de charge de téléphone mobile et de tablette :	2,1 A
Consommation en mode veille :	0,15 W
Consommation max :	25 W
Température d'utilisation :	5°C à 45°C (41°F à 113°F)
Température d'entreposage :	-5° à 45°C (23°F à 113°F)
Clé d'accès ou NIP d'appariement :	0000

www.jabra.com/speak810

REV B